‘Continuar a Luta Custe o Que Custar’

O Governo Inglez Renova Sua Promessa á França

JUNHO
São Bazilio Magno
14
SEXTA - FEIRA

Diario Carioca

Fundador: J. E. DE MACEDO SOARES

ANNO XIII — NUMERO 3.679 || Director: HORACIO DE CARVALHO JUNIOR || RIO DE JANEIRO — BRASIL

LONDRES, 13 -- (U. P.) --- O governo britannico annuncia ter renovado á França a promessa de "continuar a luta, custe o que custar".

Novo e Dramatico Appello de Paul Reynaud a Roosevelt

Sr. Paul Reynaud

‘Hesitará Ainda o Grande Povo Americano Em Declarar-se Contra a Allemanha Nazista?’

EM DETERMINADA PARTE DA FRANÇA, 13 (Havas) — O sr. Paul Reynaud dirigiu ao presidente Franklin Roosevelt, em 10 do corrente, a seguinte mensagem:

"Senhor presidente.

Desejo manifestar a minha profunda gratidão pelo generoso auxilio que tendes decidido conceder-nos, em aviação e material bellico. Durante seis dias e seis noites as nossas divisões vêm combatendo sem uma hora de descanso, contra um exercito de esmagadora superioridade, em homens e material. O inimigo encontra-se hoje quasi ás portas de Paris".

"Estamos lutando na frente de Paris. Estamos lutando na retaguarda de Paris. Encerrar-nos-emos numa das nossas provincias, e se formos perseguidos, iremos ao norte da Africa, e se necessario até ás nossas possessões da America. Parte

(Conclue na 2ª pagina)

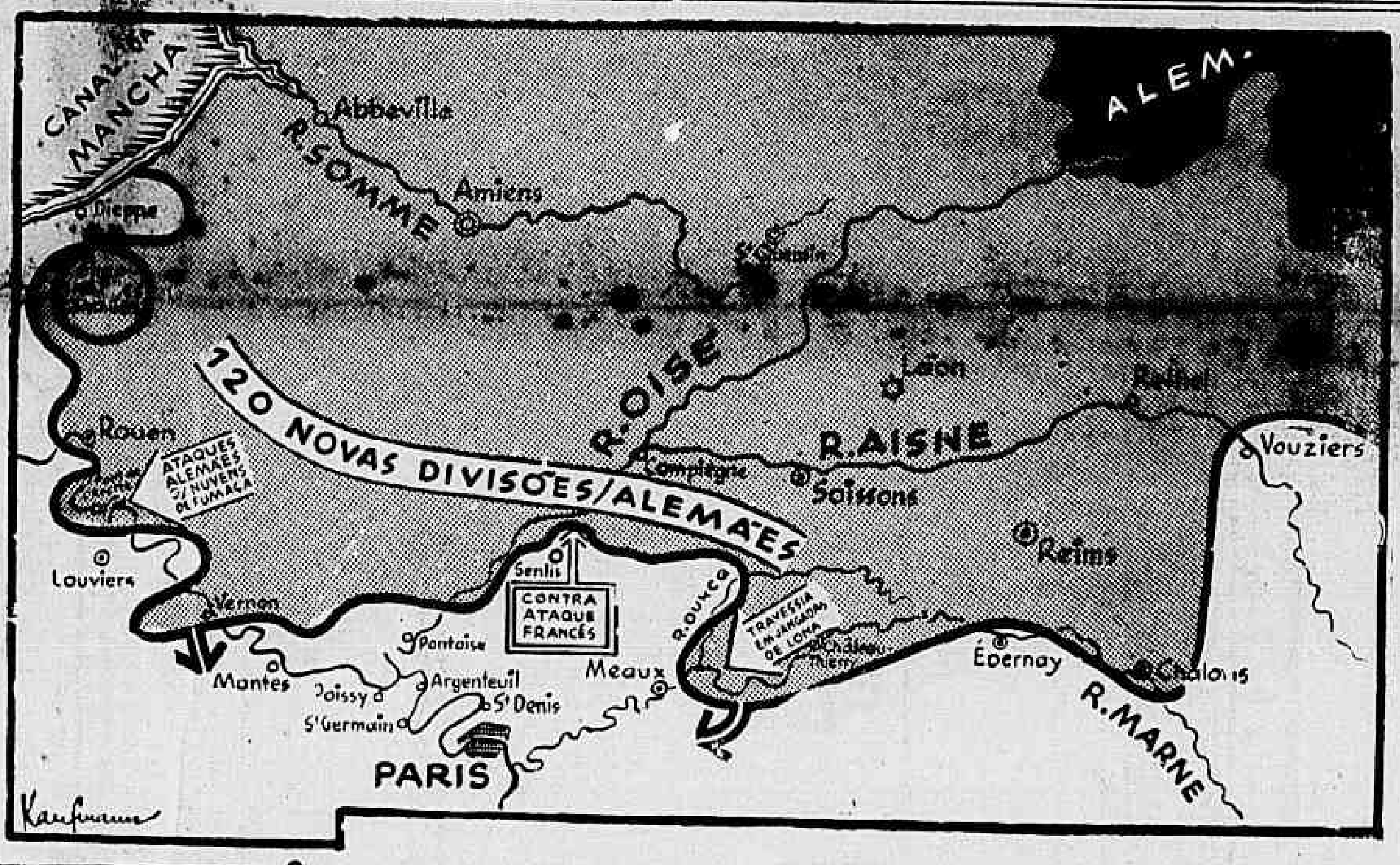

Mappa das duas zonas de operações: Em cima, a frente de batalha da França, assignalados os acontecimentos principaes: os pontos onde foram atravessados os rios Marne e Sena, com os respectivos processos empregados nas referidas acções, e o contra-ataque francez nas proximidades de Senlis, que obrigou o inimigo a recuar oito kilometros.

A Politica Internacional do Brasil

O Discurso do Presidente Getulio Vargas Não Indica Mudança de Orientação

NUNCA FORAM TÃO BOAS AS RELAÇÕES COM OS ESTADOS UNIDOS E AS DEMAIS NAÇÕES AMERICANAS

O Departamento de Imprensa e Propaganda distribuiu aos jornaes a seguinte nota:

"O discurso pronunciado pelo presidente Getulio Vargas a 11 do corrente não traz qualquer modificação á politica internacional do Brasil. Teve por objectivo, tão sómente, a vida interna do seu paiz e chamar a attenção dos brasileiros para as transformações que se estão operando no mundo, justificando, assim, a necessidade de se fortalecer o Estado, economica e militarmente. Procurou o presidente da Republica, além disso, alertar o espirito de seus patricios prevenindo-os contra o desanimo e o pessimismo. Quanto a idéas geraes sobre organização politica, social e economica, o que disse reitera apenas affirmações anteriores. Este discurso é um aviso, um chamamento á realidade que só desconcerta os espiritos rotineiros, acostumados ás commodidades de todo o dia.

A politica externa do Brasil é de inteira solidariedade americana na defesa commum do Continente contra qualquer ataque vindo de fóra. O nosso paiz, por sua vez não intervem em conflictos europeus, mantendo estricta neutralidade.

As relações entre o Brasil e as outras nações da America, principalmente os Estados Unidos, nunca foram tão boas quanto agora.

(Conclue na 2ª pagina)

POSSIVEL UMA CONTRA OFFENSIVA ALLIADA

Com a Chegada de Novos Contingentes e Materiaes Britannicos, o Exercito de Weygand Realizará Um Supremo Esforço Para Repellir o Ataque Allemão — Texto da Mensagem da Inglaterra á França, Que Veio Esmagar os Rumores de Uma Paz Em Separado

General Weygand

PARIS, 13 (U. P.) — Toda a duvida que pudesse haver quanto a que a decisão eventual de toda a guerra dependeria do fracasso ou do bom exito da actual grande offensiva allemã, ficou dissipada esta noite, com o annuncio do governo francez, relativo á sua resolução de levar a luta ao extremo, depois de ter recebido da Grã-Bretanha a promessa de um auxilio immediato em larga escala.

Em fonte altamente autorizada, soube-se esta noite que, effectivamente, depois de uma conferencia realizada em certo lugar da França, entre representantes governamentaes e militares das duas nações alliadas, na qual os delegados britannicos prometteram a remessa immediata de grandes reforços de tropas e materiaes, o Conselho de Ministros da França resolveu proseguir a guerra sem desfallecimentos, desprezando-se, em consequencia, qualquer idéa de abandono da luta.

Tomando esta resolução como base, depreende-se que, com a chegada de novos contingentes e materiaes britannicos, o que reforçará as tropas francezas em condições actualmente precarias, os alliados realizarão um supremo esforço para repellir o ataque allemão por uma de suas alas ou pelo centro, desferindo

(Conclue na 2ª pagina)

ANNUNCIADA A ENTRADA dos ALLEMÃES EM PARIS

WASHINGTON, 14 - (Agencia Havas) — O embaixador Bullitt, annuncia ao Departamento de Estado que os Allemães entraram em Paris.

A INGLATERRA ESTÁ ENVIANDO PARA A FRANÇA TODA A FORÇA E MATERIAL DE GUERRA QUE DISPÕE

Os Inglezes, em Linha de Combate ao Sul do Sena

LONDRES, 13 (U. P.) — Autorizadamente informa-se que o governo britannico está enviando para a França todas as tropas e materiaes de guerra de que dispõe.

EM DETERMINADA PARTE DA FRANÇA, 13 (DE AXEL DE HOLSTEIN, DA AGENCIA HAVAS) — Desde o inicio das operações na França os allemães dirigem os successivos e grandes ataques em varias direcções.

Resulta dahi que a linha de combate apresenta saliencias e reentrancias em differentes pontos, tanto de um lado como de outro. Hontem, no correr do dia, houve dois ataques mais impor-

(Conclue na 2ª pagina)

Reportagem Entre os Homens Que Regressaram do Inferno

APPARENTAM PHYSIONOMIA DE BRONZE COM OS TRAÇOS DUROS DAQUELLES QUE CONHECERAM OS COMBATES

Ah! está um flagrante obtido numa "gare" franceza, quando aguardavam embarque soldados feridos, que participaram da heroica retirada de Flandres. Attente o leitor na physionomia expressiva desses homens que regressam do inferno. (Photo especial para o DIARIO CARIOCA, por via aerea).

PARIS, 13 (De Martial Bourgeon — Da Agencia Havas) — Uma estrada de França ao longo da qual descem omnibus carregados de crianças, caminhões pesados com machinas e utensilios.

Motocycletas passam em sentido contrario, a toda a velocidade: apoiam á direita de um comboio militar.

Os caminhões avançam em longas filas, poderosos, novos, com as cobertas camufladas.

No interior vêem-se nos bancos soldados vestidos de kaki. Acham-se equipados para a guerra com tunicas e couros ainda não usados, mas em muitos peitos vêem-se Cruzes de Guerra de 1940, Medalhas Militares e insignias da Legião de Honra.

Os homens apparentam physionomia de bronze com os traços duros daquelles que conheceram os combates. Sorriem sem nenhuma pretensão áquelles que passam e os saudam. E o comboio passa, pela parte baixa da estrada, seguido de material completo.

Logo depois depara-se outro comboio numa pequena aldeia em torno de uma cozinha rodante.

Os soldados falam amavelmente aos que deixam a região onde reina a guerra. Mesmo mamadeiras são aquentadas no fogo das cozinhas de campanha.

Aquelles que voltam á frente falam: são os soldados dos Exercitos da Flandres. Aquelles que depois da rendição belga conheceram as duras retiradas e que lograram, a custo, através as columnas inimigas, alcançar o campo de Dunkerque.

Esses homens dizem: "Salvamos todo o nosso material. Não abandonamos um ferido siquer. Os inglezes achavam-se a nosso lado e auxiliavamo-nos uns aos outros nas phases difficeis dos ataques lateraes".

Os soldados agora mostram-se descansados: na maioria puderam ver as familias e formaram em outros centros effectivos completos.

Os mesmos chefes permanecem com os mesmos soldados e a camaradagem de combate vae reaffirmar-se em paisagens differentes.

Será duro. "Todos o sabem. Mas já era tão duro ha um mez, diz um dos homens e prosegue: — mas não podemos supportar a idéa de não estar ao lado dos nossos camaradas que supportam o choque. Temos a impressão de que comnosco as contas serão liquidadas mais facilmente".

A INGLATERRA ESTÁ ENVIANDO PARA A FRANÇA TODA A FORÇA E MATERIAL DE GUERRA QUE DISPÕE

(Conclusão da 1ª pagina)

lantes que, segundo se presume, devem continuar hoje. Trata-se de um avanço num saliente francez formado nas proximidades de Paris e de outro na Champagne, em que toma parte um corpo de exercito blindado e motorizado.

A oeste de Paris, os allemães exercem uma pressão ainda mais forte sobre a margem norte do Senna, repleta de soldados desde Pont-de-L'arche até Nantes. Hontem de manhã cedo atravessaram o rio e lançaram pontes até ao norte de Evreux a Pacy-sur-Eure, bem como em Louviers, mas não avançaram muito. E' possivel, entretanto, que hoje procurem fazel-o.

A oeste de Pont-de-L'arche, na região de Rouen, os allemães começaram a distender os pontos extremos das suas linhas para o littoral, em direcção a Caudebec-en-Caux e á região do Havre.

Quanto ao saliente de Paris, no centro da zona de combate, o seu contacto póde ser estabelecido de oeste para leste, primeiramente na linha do Oise, até Person e Beaumont, onde, aliás, já o contacto se operou hontem. Na margem esquerda do Oise, os francezes formam um saliente até Senlis, Crepy-en-Valois e Tourq. Nesta região os allemães não fizeram grandes progressos. Os francezes contra-atacaram e progrediram oito kilometros.

A leste de Paris ha uma nova reentrancia dos allemães, ao longo do Ourcq até ao Marne, onde o inimigo dispõe de uma cabeceira de ponte na região de Chateau-Thierry, a oeste da montanha de Reims, mantida pelos francezes.

Os combates aéreos continuam com grande violencia. Além de intervir a fundo nas batalhas, a aviação franceza bombardeou varios objectivos militares na Allemanha, notadamente em Manheim, Neudat e Francfort-sobre-o-Meno.

A Royal Air Force atacou diversos comboios germanicos nas regiões de La Fere e Givet.

AS LINHAS FRANCEZAS, EMBO'RA INTACTAS, NÃO PODEM CONTRA-ATACAR

PARIS, 13 (U. P.) — Um porta-voz do Ministerio da Guerra, explicando as razões que impelliram o sr. Reynaud a enviar sua mensagem ao presidente Roosevelt, declarou que as linhas francezas se mantinham intactas, mas que as forças não podiam lançar contra-ataques em vista da superioridade numerica e de material do inimigo.

Após fazer uma pessimista exposição, o referido porta-voz disse que as tropas francezas não haviam recuado desde que começou a offensiva, porém, ao serem obrigadas a bater em retirada, manobraram sem descanso sob uma terrivel pressão dos allemães e sobre uma frente que se alargava cada vez mais. Accrescentou que os allemães haviam levado reforços, por duas ou tres vezes, á frente de batalha, de modo que os francezes tiveram, ás vezes, que combater contra unidades que sómente se encontravam nas linhas havia 2 ou 3 dias.

Os Allemães Atravessaram o Senna Em Pontões e Botes Em Contacto Com os Francezes e Inglezes

JUNTO AS FORÇAS EXPEDICIONARIAS BRITANNICAS NA FRANÇA, 13 (U. P.) — Os allemães conseguiram atravessar o Sena utilizando pontões e grandes botes. As ultimas informações não revelam que haja grandes concentrações de tropas e materiaes ao sul do rio, mas as forças francezas mantem contacto com o inimigo, o qual, a qualquer momento, póde lançar o seu ataque.

Um official fez a seguinte descripção:

"Neste ponto alguns de nossos destacamentos tiveram que atravessar a nado da margem norte á margem sul, sob intenso fogo. Os officiaes e os soldados occuparam os botes, já cheios de feridos, empurrando-os com troncos de arvores. Os feridos foram levados á margem sul, emquanto os projectis das baterias inimigas, transportadas para a margem norte, mandavam uma chuva de fogo sobre as nossas cabeças.

Os ataques, os bombardeios e a metralha difficultaram muito a passagem do rio. Houve muitos actos de heroismo individual na valente acção da retaguarda, ainda depois de minadas as pontes, para impedir o avanço dos tanks allemães.

Em determinado ponto os allemães collocaram algumas cabeças de gado para cobrir o avanço, mas o ardil foi presentido e os animaes foram varridos pelas metralhadoras. Os soldados e os officiaes concordam em que foram muitas as baixas dos allemães. Sómente uma Companhia do Batalhão de Londres disparou pelo menos 2.800 carregadores durante um ataque, alvejando successivas formações da infantaria allemã, com cerrado fogo de metralhadora.

NOVO E DRAMATICO APPELLO DE PAUL REYNAUD A ROOSEVELT

(Conclusão da 1ª pagina)

do governo já deixou Paris. Eu mesmo estou me alistando no exercito. Será para intensificar a luta com todas as forças sob as nossas ordens, e para não abandoná-la de nenhum modo. Posso pedir a vós, senhor presidente, que expliqueis tudo isso vós mesmo, ao vosso povo, a todos os cidadãos dos Estados Unidos, dizendo-lhes que resolvemos sacrificar-nos na luta em que nos empenhamos por todos os homens livres."

"Na hora em que vos falo, um outro dictador acaba de golpear a França pelas costas. Uma nova fronteira está ameaçada. A guerra naval está prestes a ser iniciada. Respondestes com generosidade ao appello que vos enviei ha alguns dias, através do Atlantico. Hoje, dez de junho, tenho o dever de vos dirigir um pedido ainda maior. Ao mesmo tempo que exposerdes essa situação aos homens e mulheres da America, eu vos peço que declareis publicamente que os Estados Unidos concordam em enviar aos alliados o seu apoio moral e material, por todos os meios, menos o envio de uma força expedicionaria. Eu vos peço que o façaes antes que seja demasiado tarde. Eu sei da gravidade desse gesto. E é essa propria gravidade que exige que a intervenção não se faça demasiado tarde".

"Dissestes vós mesmo em 5 de outubro de 1937: "Sou forçado, somos forçados a encarar as coisas de frente. A paz, a liberdade e a segurança de noventa por cento da população do mundo acham-se em perigo, pelos outros dez por cento, que ameaçam romper todo o ordenamento do Direito Internacional. Certamente, os noventa por cento que desejam viver em paz, sob o regime do direito, e de accordo com os principios moraes, que têm sido acceitos universalmente através dos seculos, podem e devem encontrar um modo de fazer com que a sua vontade prevaleça" — é chegada a hora para que esses noventa por cento dos cidadãos do mundo se unam contra o perigo mortal que nos ameaça. Eu tenho confiança na solidariedade do povo americano nessa luta vital em que os alliados estão empenhados pela sua propria segurança, mas tambem pela segurança da democracia americana".

PARIS, 13 (Havas) — E' o seguinte o texto integral da allocução proferida ao radio, ás 23 horas e 30 minutos, pelo sr. Paul Reynaud:

"Na infelicidade que se abate sobre a Patria, é preciso que antes de tudo uma coisa seja dita: ao momento em que a sorte os assoberba quero gritar ao mundo o heroismo dos exercitos francezes, o heroismo dos nossos soldados, o heroismo dos seus chefes.

"Vi chegar da batalha homens que não haviam dormido desde cinco dias, perseguidos por aviões, exhaustos por marchas e combates.

"Esses homens, cujos nervos o inimigo pensava haver quebrado, não duvidavam do desfecho da guerra, da sorte da Patria.

"O heroismo dos exercitos de Dunkerque foi ultrapassado nos combates que se travam do mar á Argonna.

"A alma da França não póde ser vencida.

"A nossa raça não se deixa abater pela invasão. No sólo em que vive ha tantos seculos sempre repelliu ou dominou o invasor.

"Tudo isso, soffrimentos, altivez, precisa seja conhecido de todo o mundo. E' preciso que em toda a terra os homens livres saibam o que lhe devem.

"Chegou a hora em que devem pagar a sua divida.

"O exercito francez foi a vanguarda do exercito das democracias. Sacrificou-se mas com a perda desta batalha desferiu golpes terriveis no inimigo commum; centenas de carros de assaltos destruidos, de aviões derribados, perdas enormes em homens, em gasolina synthetica em chammas — tudo isso explica o estado presente moral do povo allemão, mais grave que as victorias.

"A França ferida tem o direito de voltar-se para as outras democracias e dizer-lhes — temos direitos sobre vós.

"Nenhum daquelles que tenha o sentimento de justiça deixará de reconhecer a razão da França.

"Mas uma coisa é approvar e outra agir. Sabemos o quanto o ideal vale na vida do grande povo americano. Hesitaria este ainda em declarar-se contra a Allemanha nazista?

"Perguntei-o ao presidente Roosevelt como sabeis. Esta noite lhe dirijo novo e derradeiro appello.

"Todas as vezes que pedi ao presidente dos Estados Unidos que augmentasse sob todas as fórmas o auxilio permittido pela lei americana, sempre o fez generosamente, e teve a approvação do seu povo.

"Mas hoje não estamos na mesma situação. Trata-se da vida da França, e em todo caso, das razões de viver da França.

"Nosso combate é cada dia mais doloroso mas tem o significado de que com a sua continuação vemos crescer mesmo ao longe a esperança da victoria commum.

"A superioridade da aviação britannica affirma-se na qualidade. E' preciso que nuvens de aviões de guerra procedentes do outro lado do Atlantico esmaguem as forças más que dominam a Europa.

"Máu grado os nossos revezes, o poderio das democracias continúa a ser enorme.

"Temos o direito de esperar que esteja proximo o dia em que todo esse poderio seja posto em acção.

"E' é por isso que conservamos a esperança no coração.

"E' por isso mesmo que quizemos que a França mantenha um governo livre, e deixamos Paris.

"Era preciso impedir que Hitler, ao supprimir o governo legal, proclamasse ao mundo que a França não tinha mais do que um governo de joguetes a seu soldo, semelhante aos que procurou constituir por toda a parte.

"Nas grandes provações da sua historia o nosso povo conheceu dias em que conselhos de desfallecimentos lograram perturbar. E por isso mesmo nunca abdicou que fosse grande. O que quer que aconteça nos dias que venham ou como sejam, os francezes terão que soffrer.

"Que sejam dignos do passado da nação. O dia da resurreição chegará."

"Nossos Exercitos Lutam Magnificamente"

COMMUNICADOS MILITARES FRANCEZES

PARIS, 13 (United Press) — O commando militar francez emittiu os seguintes communicados sobre as operações, correspondentes á manhã e á noite, respectivamente:

"Communicado n. 567 — A luta prosegue com egual intensidade em toda a frente. Nossas tropas resistem incansavelmente á furia do inimigo, notadamente em ambos os lados da capital, no Sena inferior e no Marne.

De um modo geral a situação na frente de batalha offereceu poucas variantes, comparando-se com a jornada de hontem".

"Communicado n. 568 — Continua violenta a luta em ambas as frentes de Paris. A oeste da capital novas forças atacaram ao sul de Rouen. As columnas motorizadas e blindadas tendo como base as cabeças de pontes de Louviers e Vernon, forçam a passagem em direcção á Paris e Evreux.

Ao norte de Paris 12 divisões, no minimo atacaram nossas linhas entre Senlis e Beto.

Desenvolve-se mais violenta que nos dias anteriores a luta a oeste da capital.

Unidades blindadas, do inimigo cruzaram o Marne entre Chateau Terry e Dormans, em direcção a Montmarail.

As forças que lutam entre o mar e o Mosa são calculadas em mais de 180 divisões. Não obstante a inferioridade numerica, nossos exercitos continuam lutando magnificamente."

O COMMENTARIO INTERNACIONAL

A MENSAGEM DE REYNAUD

A pathetica mensagem enviada, ha 4 dias, pelo sr. Paul Reynaud ao presidente Roosevelt é um documento destinado a exercer uma grande influencia sobre os destinos da presente guerra. Em primeiro logar, demonstra que o governo francez está disposto a levar a luta até as ultimas consequencias. O presidente do Conselho de Ministros da França demonstra que o seu paiz não capitulará diante do inimigo. Quaesquer que sejam as consequencias da luta no territorio francez, a guerra contra os allemães e italianos proseguirá, das colonias da Africa e da America, se fôr preciso. O exercito de Weygand poderá ser anniquilado, mas isso não impede que a França deixe de combater.

"Estamos resolvidos a sacrificar-nos na luta que estamos sustentando por todos os homens livres". Assim declara Reynaud ao chefe da Nação americana, que é, no mundo atormentado em que estamos vivendo, a figura de maior grandeza humana e a que melhor representa a consciencia democratica dos povos livres. O "premier" francez alludiu exactamente a um discurso de Roosevelt, feito em fins de 1937. Nessa oração, o primeiro magistrado norte-americano assignalára que a paz e a segurança de 90% da população do mundo achavam-se em perigo, em virtude da politica de rapina dos governos totalitarios.

Isso dizia Roosevelt ha quase tres annos e a sua previsão está sendo confirmada pelos acontecimentos. Reynaud appella para os Estados Unidos, recordando que Roosevelt foi quem primeiro convocou os homens livres para a nova cruzada dos povos democraticos contra as nações que desejam mergulhar o mundo numa epoca de barbaria.

Aliás, Reynaud não pede soldados norte-americanos. Solicita apenas que o auxilio material dos Estados Unidos seja enviado com urgencia, emquanto o exercito francez está em condições de combater. Havendo qualquer demora, os aviões americanos chegarão tarde á Europa. E é isso o que Reynaud teme. Por isso dirigiu uma emocionante mensagem á Casa Branca, na ultima segunda-feira. Por uma feliz coincidencia, nesse mesmo dia, o presidente Roosevelt fez um discurso em Charlottesville, no qual annunciou que os Estados Unidos enviariam todo o material de guerra de que dispuzessem para os alliados. Estava assim respondida "avant-la-lettre" a mensagem de Reynaud.

Resta saber se a França resistirá por muito tempo no impeto da offensiva allemã. Se isso acontecer, a situação militar deixará de revestir-se da gravidade que óra apresenta, tendendo a normalizar-se. De qualquer modo, o appello de Reynaud é um documento destinado a exercer uma grande influencia no desenrolar da guerra. Demonstra que Reynaud está animado da mesma energia ferrea com a qual o velho Clemenceau levou a França á victoria, ha vinte e dois annos.

Possivel uma Contra-Offensiva Alliada

(Conclusão da 1ª pagina)

uma contra-offensiva que póde ser decisiva.

Surgiria uma situação na qual ambos os adversarios usariam os ultimos trunfos para um desenlace definitivo. Se com a intervenção de todas as forças disponiveis britannicas fôr contornada a critica situação do momento, demonstrando a formidavel offensiva allemã, isto significará a eventual e completa derrota do inimigo, pois os alliados affirmam que não ha a menor duvida de que Hitler lançou na presente batalha todos os seus recursos.

Se os allemães, ao contrario, conseguissem dominar as forças alliadas através o territorio francez apesar dos reforços promettidos pela Grã Bretanha, as consequencias para estes seriam realmente gravissimas.

Não foi divulgado communicado algum sobre a conclusão desta transcendental conferencia dos dirigentes politicos e militares alliados, mas deu-se a entender, em fonte fidedigna, que a situação que se esboça para o futuro e que se descreve acima, com a alternativa de a eventual derrota ou triumpho de um dos belligerantes depender do resultado das proximas acções.

O presidente do Conselho, sr. Paul Reynaud, em discurso radiotelephonico enviou na noite de hoje "um supremo appello" ao presidente Roosevelt, de accordo com a sua anterior mensagem do dia 10 do corrente, na qual renovava a decisão da França de lutar até o ultimo reducto, decisão reaffirmada pelo Conselho Politico-Militar alliado.

Esta determinação, entretanto, é correspondida no campo da acção pelas tropas francezas, que segundo diz hoje uma declaração official desta noite, continuam lutando homericamente, até o ponto de se reduzirem em numero. Em seus hombros pesará, durante alguns dias, a dura missão de resistir á pressão do inimigo até que a chegada dos reforços britannicos faça sentir a sua influencia.

Foi informado officialmente que a "batalha, em torno de Paris, recrudesceu em violencia", accrescentando-se que os allemães atacam a oeste da capital e a sul de Rouen, com novas e poderosas unidades blindadas e motorizadas começavam a transpor as cabeças de ponte em Louviers, Les Andelys e Vernon. Uns 240.000 homens atacam pelo norte de Paris, de Senlis para o sul, calculando-se que, num total, operam em toda a frente do mar até o Meuse umas 100 divisões allemãs ou seja cerca de .... 2.000.000 de homens.

"Reiteramos os nossos Compromissos de Continuar a Luta"

LONDRES, 13 (U. P.) — A mensagem da Grã-Bretanha á França no momento em que a sorte de Paris está em jogo, accentua que não se pode pensar si quer em capitulação.

O documento diz, em parte: "Reiteramos o nosso compromisso de continuar a luta a todo o custo na França, nesta ilha, nos oceanos, no ar e onde quer que possamos ser levados, utilizando todos os recursos ao maximo e compartilhando do peso de reparar os estragos da guerra".

A Guerra Dia a Dia

A guerra, hoje, continua com uma physionomia militar quasi estacionaria. Nenhuma modificação de vulto occorreu em toda a frente de batalha da França, que se estende do mar ao Mosa, e a luta da Italia contra os alliados não passou ainda muito além da declaração de guerra.

A SITUAÇÃO DE PARIS

Militarmente, Paris permanece em posição identica á de hontem. Até a distancia das tropas germanicas não soffreu alteração apreciavel e as vanguardas do Reich que ameaçam a capital das capitaes estão ainda á 56 kilometros de distancia das mesmas, no seu ponto mais avançado em tal região.

Isso militarmente. Porque politicamente a situação da Cidade-Luz passou por uma grande modificação: declarou-se que Paris era cidade aberta e, como tal, não se defenderia, não podendo, por outro lado, ser atacada. As tropas do generalissimo Weygand, que mantêm a sua heroica e encarniçada defesa do solo patrio, na epopéa gloriosa de conter pelo maior tempo possivel effectivos esmagadoramente mais numerosos e dotados de equipamentos incomparavelmente superiores, as heroicas forças que sustentam a epica resistencia da França não offerecerão, assim, combate ao inimigo dentro dos limites urbanos de sua capital. Se não conseguirem barrar o avanço nazista ao norte de Paris, recuarão para só continuar offerecendo resistencia ao sul da cidade. E poupa-la-ão, dessa forma, de barbara destruição que a violencia e a furia das hordas insaciaveis do inimigo levariam a esse grande monumento da civilização e da cultura que é, por si a capital franceza.

Essa providencia tem uma significação que escapa á primeira vista mas de grande importancia: um synthoma animador das possibilidades futuras do exercito francez. Com effeito, se o commando duvidasse da victoria final, não teria motivos bastante para desistir de um ponto de apoio importantissimo para a defesa que constitue a luta numa grande cidade. Se o faz é porque confia no exito final de sua causa e das suas tropas e deseja, assim, conservar intacta a cidade que, no futuro, precisa subsistir para a gloria da sua civilização e da propria civilização humana.

REIMS — CHAVE IMPORTANTISSIMA

Mas o que, militarmente, importa mais agora é a batalha que se está travando nas cercanias de Reims. E' que esse sector, além da sua importancia no resultado do avanço sobre Paris, apresenta uma graveameaça á retaguarda da linha Maginot. Se os invasores conseguissem romper uma brecha para leste poriam em cheque a famosa e inespugnavel linha, que ficaria assim reduzida praticamente á impotencia.

Entretanto, os francezes estão dispostos a não ceder terreno nessa zona.

CONTRA-ATAQUE DE SENLIS

E a capacidade para tal não foi ainda desmentida pelo exercito francez que, enquanto, luta contra inimigo imensamente mais forte.

A prova disso está no victorioso contra-ataque emprehendido em Senlis, onde conseguiram forçar o adversario a um recuo de oito kilometros.

A COLLABORAÇÃO BRITANNICA

E, agora, o potencial desse exercito será poderosamente revigorado pelo auxilio britannico, pois que os inglezes, refeitos já da campanha da Flandres, estão voltando ao territorio francez para a juncção com os seus alliados. E o governo inglez assegura a remessa de todo o reforço humano e todo o material disponivel para as linhas de resistencia franceza, imediatamente, para o proseguimento da luta "custe o que custar".

REYNAUD - ROOSEVELT

E Mais do que tudo isso, porém, importa a mensagem e o discurso de Reynaud a Roosevelt. A primeira, remettida no dia 10 e já respondida pelo presidente americano. O segundo, mais dramatico e mais veemente, pronunciando hoje e que não poude ainda receber resposta do chefe da grande nação do Novo Mundo. Dessa resposta depende o destino da França e das "nações livres". E a França e todas as nações livres de todo o mundo aguardam ansiosamente a palavra de Roosevelt e da America.

A CERIMONIA DE HOJE NO FORTE DUQUE DE CAXIAS

2.000 Homens Prestarão o Compromisso á Bandeira — Comparecerão as Escolas Publicas por Iniciativa do Dep. de Educação Nacionalista -- A Cerimonia Será Presidida Pelo Chefe do Governo

General Rego Barros

Será realizada, hoje, ás 10 horas, no Forte Duque de Caxias, no Leme, a annunciada ceremonia do compromisso á Bandeira pelos conscriptos da Artilharia de Costa, em numero de 2.000 jovens, incorporados ás respectivas Unidades, em virtude do sorteio e alistamento militar.

O acto que será presidido pelo chefe do Governo, terá a presença dos ministros de Estado, de todos os generaes e de diversas outras altas autoridades especialmente convidadas, inclusive os representantes da imprensa acreditados junto ao gabinete ministerial da Guerra, especialmente convidados pelo inspector da Artilharia, general Sebastião do Rego Barros.

A cerimonia, que será iniciada pela leitura da importante Ordem do Dia, pelo ten. cel. Stenio de Albuquerque Lima, chefe do gabinete da Inspectoria da Defesa de Costa, contará tambem com a presença de varias Escolas Publicas, aliás pela primeira vez em festas dessa natureza, graças a iniciativa do Departamento de Educação Nacionalista, sob a direcção do ten. cel. dr. Ayrton Lobo. Pelo Ministerio da Guerra foram tomadas providencias para a filmagem da solennidade, por intermedio do Departamento de Imprensa e Propaganda.

O Coronel Boliviano H. V. Saravia Visitou o Hospital Central do Exercito

Visitou hontem pela manhã o Hospital Central do Exercito o coronel H. V. Saravia, do Exercito boliviano.

Recebido ao portão do estabelecimento pelos capitães drs. Edgard Alvarenga, medico de dia, e Milton Alvarenga, ajudante do H. C. E., foi conduzido ao gabinete do director, onde o aguardavam os coroneis drs. José Acylino de Lima, Paulo Affonso Soares Pereira, Humberto Martins de Mello, director, sub-director, chefe de clinica cirurgica do importante nosocomio. Em seguida foi levado o illustre official boliviano a percorrer todas as clinicas e serviços especializados, que se achavam em pleno funccionamento, detendo-se o visitante nos pavilhões de clinicas especializadas, de Nero-psiquiatria, de Radiologia e Electricidade medicas, de cirurgia e outras.

Ao retirar-se, sempre acompanhado pela officialidade do H. C. E., manifestou o coronel Saravia os seus agradecimentos pelas gentilezas de que fora alvo por parte da directoria do hospital.

TACHYGRAPHOS
OBTÊM BONS EMPREGOS
CURSO PRATICO E EFFICIENTE
Rua 7 de Setembro n.º 65 — 7.º andar

Transferiram-se Para a Cidade do Vaticano

OS EMBAIXADORES FRANCEZ E INGLEZ PASSARAM A RESIDIR NA SANTA SE'

BERNA, 13 (Havas) — Ao que noticia o "Corriere della Sera", os embaixadores da França e da Grã-Bretanha junto a Santa Sé transferiram-se para a Cidade do Vaticano. O cardeal Tisserend, prefeito das congregações orientaes passou tambem a residir no Vaticano.

O mesmo jornal anuncia que o cardeal Hlond, primaz da Polonia, deixou a Italia voluntariamente, seguindo para Londres.

Dr. Americo Caparica
Clinica Medico Cirurgica
Consult. R. Visconde do Rio Branco. 31 — Tel. 22 2949.
diariamente das 16 ás 19 hs.
Res. Rua Paulo de Frontin. 103 - 2.º — Tel. 22 7804

REGRESSOU O SR. GETULIO VARGAS FILHO

O sr. Getulio Vargas Filho, que vem de concluir o curso de chimico industrial, feito na tradicional Universidade de John Hopkins, chegou hontem dos Estados Unidos pelo "Clipper" da "Panair". No Aeroporto Santos Dumont aguardavam-no a snra. Darcy Vargas, sua filha, d. Alzira Vargas do Amaral Peixoto e grande numero de amigos do joven chimico. No cliché acima apparece o sr. Getulio Vargas Filho ladeado por sua genitora e irmã, ainda no Aeroporto.

Seis Navios Italianos Abrigados no Recife

OS VAPORES ITALIANOS CONDUZIAM TRIGO PARA A ITALIA

RECIFE, 13 (A. N.) — Além dos navios "Stela", "Africana" e "Butterfly", arribaram mais os navios italianos "Pampano", procedente de Buenos Aires, carregado de trigo e "24 de Maio", tambem da mesma procedencia e identica carga. Este ultimo, achava-se além do Equador, quando recebeu ordem de abrigar-se em porto neutro. Tambem se encontra no porto de Recife o navio telegrapho italiano "Librato".

A Politica Internacional

AS DECLARAÇÕES DO EMBAIXADOR DO BRASIL EM WASHINGTON

WASHINGTON, 13 (Havas) — O embaixador do Brasil nesta capital, sr. Carlos Martins Pereira e Souza, em declarações feitas hoje á imprensa disse que farão parte da missao brasileira que virá aos Estados Unidos em julho vindouro, afim de discutir o projecto de estabelecimento de fundições no Brasil, o sr. Guilherme Guinle, presidente da Companhia Brasileira de Aço e o coronel Macedo Soares, conselheiro technico.

Por outro lado, o sr. Pereira e Souza informou que o discurso do presidente Vargas foi geralmente mal interpretado nos Estados Unidos.

COMMENTARIO DO "HERALD TRIBUNE"

NOVA YORK, 13 (Havas) — O conhecido commentarista politico Walter Lippman analysa no "Herald Tribune" a significação do discurso do presidente Getulio Vargas. Por mais explicações que se procure dar ás palavras do presidente do Brasil, ellas constituem claramente um aviso que seria muito perigoso ignorar.

"A verdade é que a sorte da dontrina de Monroe e a segurança ao hemispherio occidental serão decididas nas batalhas em torno das ilhas britannicas e Gibraltar. Si for quebrada a resistencia franceza, e as ilhas britannicas forem dominadas e a Espanha e a Africa do Norte cairem sob o jugo de Hitler e Mussolini as de,fesas estrategicas do hemispherio occidental soffrerão um grande abalo. Nesse caso então poderemos apenas combater em acções da rectaguarda nos portos avançados da nossa segurança, emquanto procurarmos com infinito custo e enormes sacrificios armar-nos o sufficiente para manter a nossa verdadeira independencia. Graças ao presidente Vargas a nossa posição se tornou clara e o aviso é tão evidente que somente os cégos poderão deixar de entendel-o".

Declarou o Sr. Pereira de Souza Que o Brasil Sempre Foi Um dos Mais Firmes Partidarios do Pan - Americanismo

WASHINGTON, 13 (United Press) — O embaixador brasileiro sr. Martins, conferenciou longamente com o sub-secretario de Estado, sr. Welles.

Quando se retirava do Departamento de Estado, o sr. Martins disse que os planos brasileiros e norte-americanos para o desenvolvimento da industria do aço no Estado de Minas Geraes progrediam satisfactoriamente. Accrescentou que, com relação a este projecto, deveriam chegar aos Estados Unidos em principios de julho o conhecido industrial brasileiro, sr. Guilherme Guinle, e o coronel Macedo Soares, perito em siderurgia.

O embaixador disse tambem que se projectava iniciar os trabalhos com o credito de 10.000.000 de dollars do Banco de Exportação e Importação, credito que, provavelmente, seria augmentado mais tarde, com o accrescimo de 7.000.000 de dollars.

Com referencia ao recente discurso pronnunciado pelo presidente Getulio Dornelles Vargas, no Rio de Janeiro, disse que era dedicado especialmente ao povo brasileiro, accrescentando que não destoava dos demais discursos anteriores do presidente. Disse ainda que o Brasil acredita na democracia ajustada ao modelo brasileiro, e sempre foi um dos mais firmes partidarios do panamericanismo.

O Sr. Getulio Vargas Felicita o Rei da Inglaterra

OS TELEGRAMMAS TROCADOS ENTRE O PRESIDENTE DO BRASIL E O SOBERANO BRITANNICO

O sr. Getulio Vargas, presidente da Republica, por occasião da passagem do anniversario natalicio de s. m. o rei Jorge VI, enviou-lhe o seguinte telegramma: "Por occasião

Jorge VI

do anniversario de vossa majestade, rogo queira acceitar as felicitações as mais sinceras em nome do governo e do povo brasileiros, bem como os meus votos pela felicidade pessoal de vossa majestade e da familia real. Getulio Vargas."

Respondendo, o rei da Inglaterra enviou ao presidente do Brasil a seguinte mensagem: "Deu-me imenso prazer o facto de receber, senhor presidente, as suas felicitações amaveis por occasião das celebrações do meu anniversario e agradeço muito cordialmente os seus bons votos. Jorge R I."

Aviões da America do Norte Para o Brasil

A Vinda, Em Vôo, dos Cinco Primeiros Apparelhos da Encommenda Feita

Em data de hontem, o ministro da Guerra autorizou a vinda em vôo da America do Norte a esta capital dos cinco primeiros aviões North American NA-44, pertencentes á encommenda de aviões dessa marca, correndo o transporte sob inteira responsabilidade da Directoria de Aeronautica do Exercito.

Cumprindo a determinação ministerial, o general Isauro Reguera, director da Aeronautica, designou para commandar a Esquadrilha o major José Sampaio Macedo, que se acha nos Estados Unidos em commissão e para fazerem parte da mesma os primeiros tenentes Ricardo Nicoll, da Escola de Aeronautica, Roberto de Faria Lima, do 5º R. Av., Manoel Borges Novaes Filho, do 1º R. Av., e Hermes da Fonseca a Aloysio Hammerly, do 1º R. Aviação. Como mecanicos e electricista, foram tambem designados o sargento-ajudante Amilquio Teixeira Braga, do 1º R. Av., 1º sargento Baldir Calade, do Pq. C. Ave., e 2º sargento Lucio de Souza Carvalho, da E. de Aeronautica.

Ultrapassou dos 400 Mil Contos a Producção Mineral do Estado de Minas

BELLO HORIZONTE, 13 (A. N.) — O Departamento de Estatistica acaba de levantar o quadro da producção da industria extractiva mineral do Estado, referente ao anno de 1938, através do qual se pode verificar a importancia que representa para a economia de Minas Geraes a exploração dessas fontes de riqueza.

Segundo esse mesmo quadro, em que estão mencionados varios productos minerais existentes no sólo e sub-sólo mineiro, a referida producção está calculada em 429.318:040$000. Apparece em primeiro lugar o ferro em suas diversas modalidades, como minerio, gusa, aço, laminado e silicio, no valor de 148.429:462$000, vindo em seguida: o ouro, no valor de mais de 12 mil contos; as pedras preciosas e semi-preciosas, com 710.937 grammas, no valor de 39.548:129$000; o manganez, no valor de 30.612:509$000; cal e calcareos, com 20.528:684$000 e outros productos de menor valor, perfazendo tudo um total já mencionado de 429 mil contos de réis.

A Situação Militar dos Alliados

Jean Allary
(da Havas)

PARIS, 13 (De Jean Allary, da Agencia Havas) — Os circulos militares autorizados francezes dão as seguintes precisões sobre a situação militar definida pelo sr. Paul Reynaud no seu appello ao presidente Roosevelt.

Entre o mar e a parte da frente attinente as zonas fortificadas de Montmedy e Stenay o dispositivo alliado está coherente e em ordem. Entretanto, os elementos que constituem esse dispositivo são submettidos a um esforço consideravel. Nossas divisões não descansam desde os primeiros combates travados na linha do Somme e do Canal de Crozat. Não foi possivel reforçal-as com novas e importantes unidades emquanto que, por um lado, as perdas diminuem progressivamente os effectivos em linha e por outro, lado a frente foi sempre se extendendo.

As unidades allemãs, pelo contrario, eram revezadas durante o mesmo periodo, duas e mesmo tres vezes, permanecendo apenas tres dias em linha.

Apesar dessa desigualdade, nossa frente resistiu, a linha de defesa não foi quebrada, em primeiro logar porque em toda parte affirmou-se a mesma vontade de resistencia e em segundo logad porque ram effectuados contra-ataque em quasi todos os pontos. Grandes contra-ataques não foram possiveis em consequencia da falta de effectivos, mas as pequenas unidades contra-atacaram isoladamente conseguindo em certos pontos pequenos avanços, e de qualquer fórma asseguraram a liberdade de movimentos que o avanço inimigo teria impedido.

Esta iniciativa de offensiva das pequenas unidades, desde a secção até o batalhão dá uma idéa do moral do exercito. Quasi em toda parte os carros de assalto allemães devem ser protegidos pela infantaria apoiada por alguns elementos blindados ou mesmo abandonada a seus proprios meios de defesa.

Em relação á aviação, os allemães mantém uma grande superioridade de meios. Esta superioridade já foi reduzida pela entrada em acção dos aviões de bombardeio americanos. O numero desses aviões augmentou sensivelmente os effectivos do nosso exercito do ar mas seu valor technico já obteve um resultado sensivel. Tornana-se indispensavel que essa situação seja não sómente mantida mas rapidamente melhorada.

Um Hospital Para Abrigar os Doentes de "Fogo Selvagem"

S. PAULO, 13 (Agencia Nacional) — Falando hoje a um vespertino local, o sr. João Paulo Vieira, director do Serviço do "Pensigo Foliaceo" do Estado, informou que o novo hospital destinado a abrigar os doentes do "fogo selvagem" será inaugurado no proximo mez de julho. Adiantou, ainda o director daquelle serviço que o novo hospital, construido na gestão do actual interventor paulista, receberá o nome de "Adhemar de Barros".

O Rio Grande do Sul Não Fez Novo Emprestimo

PORTO ALEGRE, 13 (A. N.) — A proposito das noticias sobre o emprestimo de quatro mil contos, a Secretaria da Fazenda informou que o Estado não fez nenhum novo emprestimo na Caixa Economica, pois a operação effectuada foi apenas a ultimação de uma transacção de 23 mil contos realizada no mez de março ultimo, com approvação do presidente Getulio Vargas.

Riquezas a Explorar

AGAMEMNON MAGALHAES

Ha muita riqueza, no nordeste, a explorar. O que faltam são iniciativas. São technicos. São capitaes. Foi estalar a guerra e o Brasil voltou-se para dentro do Brasil. Faltou a juta e o caroá nativo e abandonado está hoje sendo extraido a toneladas, abastecendo as fabricas que não podem parar. Que tem fome de materia prima. O que está se passando com o caroá, occorre tambem com outras fibras, como o carrapicho e a macambira. Faltou o linho, e estamos fazendo experiencias e applicando fibras nacionaes em substituição. Todos nós já estamos vestindo brins, feitos com mistura de caróa e algodão, authenticos tecidos tropicaes. Não se sente mais, nem a falta da juta, nem a do linho. Bem diz o povo que a necessidade é que ensina a viver.

Em relação ás materias primas mineraes, o facto é o mesmo. Tenho em mãos barras de estanho, extraido de minerios que não sabiamos da sua existencia, no nordeste.

O secretario de Viação e Obras Publicas mostrou-me hontem amostras do sulfato de alluminio, que é fabricado, nos laboratorios do saneamento do Estado, e extraido de materia prima nacional. Estou informado que, dentro em pouco, teremos barras de ferro, extraido dos minerios de Russinha, a menos de cem kilometros da nossa capital.

A guerra tem contradições que transcendem a razão. Nos campos da batalha é o appello heroico á destruição. No resto do mundo, o appello a novos alicerces, á iniciativa, á organização, á intelligencia, ao trabalho, ás riquezas, á vida com o seu poder de criação para bastar-se a si mesma.

A Exportação Bahiana Prejudicada Pela Situação Européa

BAHIA, 13 (A. N.) — A entrada da Italia na guerra, virá provavelmente affectar a exportação bahiana. Em abril do corrente anno aquelle paiz importou deste Estado o seguinte, em confronto com a importação feita em 1939:

Cacau — em 1939, 6.799 saccos, e em 1940, 40.615 saccos; mamona — nada em 1939, e ... 34.391 saccos em 1940; couros — 186.536 kilos em 1939, e ...... 260.426 kilos em 1940; café — 875 saccos em 1939, e nada em 1940.

Em maio ultimo, a Italia importou da Bahia: mamona — em 1939, nada; 23.162 saccos em 1940; fumo — que a Italia não comprava havia annos, na Bahia, adquiriu em 1940, 37.500 kilos; couros — 90.968 kilos em 1939, e 16.000 em 1940; cacau — ... 2.178 saccos em 1939 e 18.113 em 1940.

A Renda de Hontem, da Recebedoria de S. Paulo

S. PAULO, 13 (Agencia Nacional) — A renda da Recebedoria Federal foi hoje de .... 1.343:761$200. No corrente anno até a data de hoje esta renda foi de 188.972:939$300, em igual periodo do anno passado de ...... 155.732:109$100, havendo assim no anno em curso uma differença para mais de 33.240:830$200.

PARADA DE BELLEZA E DE MOCIDADE

AS "PALM BEACH GIRLS" ESTREARÃO, HOJE, NO "GRILL" DO HOTEL CASINO ICARAHY

Reapparecimento de Stan Cavanagh, o Notavel Malabarista Australiano

As "Palm Beach Girls" desembarcando, com destino ao Hotel Casino Icarahy

No "grill" do Hotel Casino Icarahy estrearão, hoje, as "Palm Beach Girls", excellente conjunto de bailarinas americanas, que fez grande successo no Roxy de Nova York, no anno passado. Nesse mesmo programma reapparecerá Stan Cavanagh, o notavel malabarista que o Rio já conhece.

Administração Publica

Presidencia da Republica

ACTOS DO CHEFE DO GOVERNO

O presidente da Republica assignou os seguintes decretos:

NA PASTA DA JUSTIÇA

Concedendo naturalização a: Arnaldo José D'Aguiar, Bento Luiz, Joaquim Ferreira de Azambuja, Joaquim da Silva Lopes, Joaquim Teixeira Machado, Joaquim de Jesus, José Manoel Rodrigues, José Custodio Freire, José Vieira, José Alves dos Santos, José Pereira da Costa, Leopoldo Ferreira da Silva, Luiz Augusto Cecilio, Luiz Teixeira, Luiz Maria Magalhães, Manoel Cordeiro, Manoel Jorge Serafim, Manoel Figueiredo da Silva, Manoel Augusto, Manoel Francisco, Manoel Ferreira da Silva, Manoel Antonio, Manoel Lopes, Manoel Maria, Mathias Julian Felippe e João Rodrigues Sacramento, naturaes de Portugal; Agostinho Arouche, Cecilio Medina Gonzalez, José Casado Novoa, Jesus Villamarin, Miguel Telles, Paulo Guardo Fernandes, Perfeito Suares Blanco, Serafim Lamas Mello e Virgilio Casimiro Cruz Blanco, naturaes da Hespanha; Agido Bozzini, Fidelis Dissernio, João Esposito e José Spetic Filho, naturaes da Italia; Julio Gregaiti e Kasys Savickas, naturaes da Lithuania; Nabuo Takaoka, natural do Japão; e Pauline Marie Henquenet, natural da França.

— Extinguindo 1 cargo de redactor de Documentos Parlamentares e Annaes do Quadro Unico da Secretaria da Camara dos Deputados.

— Approvando novas tabellas numericas para o pessoal extranumerario-mensalista do Juizo de Menores do Districto Federal.

— Concedendo aposentadoria a Mario Tocantins, archivista, padrão L, do Quadro IV.

— Removendo o bacharel Alfredo de Castro e Silveira, juiz municipal da Comarca de Xabury, Territorio do Acre, padrão N, do Quadro VII, para identico cargo na Comarca de Sabará, e desta Comarca para aquella o bacharel Paulino Amorim de Britto.

— Concedendo exoneração a Euzebio de Queiroz Filho, commandante da Policia Especial, em commissão.

— Nomeando Innocencio Adelino Figueiredo, interinamente, official de justiça da 1.ª Vara do Juizo da Fazenda Publica, da Justiça do Districto Federal, padrão E; o bacharel Maria Natal e Silva, protocollista, padrão K; e o bacharel Octacilio Pinheiro, protocollista, padrão K, para o cargo de archivista, padrão L.

NA PASTA DA FAZENDA

Designando João Baptista dos Reis, escripturario, casse B, guarda-mór da alfandega de Parnahyba, Estado do Piauhy; Hamilton Barreto Coelho, escripturario, classe C, guarda-mór da alfandega de Uruguayana, no Estado do Rio Grande do Sul.

— Aposentando o agente-fiscal do Imposto de Consumo na capital do Estado de S. Paulo, José Leonel Monteiro.

— Promovendo o agente-fiscal do Imposto de Consumo no interior do Estado de São Paulo, Alvaro Vianna Machado, para a capital do mesmo Estado; e o agente-fiscal do Imposto de Consumo do interior do Estado de Santa Catharina, Albano Monteiro Espinola, para a capital do Estado do Paraná.

— Removendo, a pedido, os agentes fiscaes do Imposto de Consumo, Luiz Pedrosa, do interior do Estado do Pará, para o interior do Estado de Sergipe; Paulo Teixeira Soares, do interior do Estado de Sergipe para o interior do Estado de Santa Catharina; e Drausio Decio de Miranda, da capital do Estado do Paraná para o interior do Estado de São Paulo.

— Nomeando Miguel Theodoro de Paiva Elvas, agente-fiscal do Imposto do Consumo no interior do Estado do Pará.

NA PASTA DO TRABALHO

Concedendo á Companhia Industrial e Commercial Brasileira de Productos Alimentares a autorização para funccionar.

NA PASTA DA GUERRA

Extinguindo 5 cargos da classe F da carreira de bibliothecario-auxiliar do Quadro I.

NA PASTA DA VIAÇÃO

Removendo, a pedido, Edgard Schleder, inspector de linhas telegraphicas, classe H, do Quadro III, da Directoria Regional dos Correios e Telegraphos do Districto Federal para a do Paraná, e desta para aquella, Jayr Carneiro, inspector de linhas telegraphicas, interino, classe G.

NO CONSELHO DE SEGURANÇA NACIONAL

Nomeando o ministro Bernardino de Souza, o capitão de fragata Antonio Alves Camara Junior, o dr. Christovão Leite de Castro, o capitão de fragata Luiz Alves de Oliveira Bello e o coronel Leopoldo Nery da Fonseca, respectivamente, presidente e membros da commissão incumbida de determinar o verdadeiro local do descobrimento do Brasil.

NO CATTETE

Despacharam e conferenciaram com o presidente da Republica, os srs. almirante Henrique Aristides Guilhen, ministro da Marinha; general Eurico Gaspar Dutra, ministro da Guerra; e Lourival Fontes, director geral do Departamento de Imprensa e Propaganda.

— O presidente da Republica recebeu, em audiencias, o sr. Carlos Maul e a sra. Hamoir do Rio Branco, e general Horta Barbosa, presidente do Conselho Nacional de Petroleo.

DECRETOS ASSIGNADOS

O presidente da Republica assignou decreto-lei abrindo, pelo Ministerio da Viação, o credito especial de 500:000$000 para attender neste exercicio ao pagamento dos diaristas admittidos pela Viação Ferrea Federal Léste Brasileiro para os trabalhos emergentes de consolidação dos trechos attingidos pela inundação.

— Alterando, sem augmento de despesa, o actual orçamento do Ministerio da Fazenda, o presidente da Republica assignou o seguinte decreto-lei:

"Art. 1.º — Ficam feitas no actual orçamento do Ministerio da Fazenda (Annexo n. 9 do decreto-lei n. 1.936, de 30 de dezembro de 1939) as seguintes alterações:

Verba 5 — Obras — Desapropriações e Acquisições de Immoveis — Consignação I — Obras. S|c. n. 1 — Para obras a serem iniciadas, etc.

03) Edificio da Alfandega do Salvador e Delegacia Fiscal da Bahia. Passe de: 1.200:000$ — para: 750:000$000.

acrescente-se:

Consignação II — Desapropriações e Acquisições de Immoveis S|c. — n. 4 — Desapropriações e acquisições de immoveis.

01) Alfandega de Salvador e Delegacia Fiscal.

a) — Acquisição de terreno para construcção do edificio destinado á Alfandega do Salvador e Delegacia Fiscal da Bahia — 450:000$000.

Art. 2.º — Revogam-se as disposições em contrario.

... — O presidente da Republica assignou decreto-lei autorizando o Ministerio da Fazenda a mandar cunhar na Casa da Moeda a importancia de 10.000$000 em moedas divisionarias de "cruponickel".

— Attendendo o que requereu o Club Militar, com séde nesta capital, o qual satisfez as exigencias do art. 1.º da Lei n. 91, de 28 de agosto de 1935, o presidente da Republica assignou decreto, na pasta da Justiça, declarando de utilidade publica aquella associação militar.

— Dispondo sobre o exercicio da medicina por medicos militares, o presidente da Republica assignou o seguinte decreto-lei:

"Art. 1.º — O director do Serviço de Saude do Exercito e o director geral de Saude Naval communicarão aos competentes directores dos departamentos estaduaes de saude as classificações dos medicos militares nas guarnições em cujas sédes forem mandados servir, ou as suas nomeações para quaesquer commissões no interior do paiz.

§ 1.º — Mediante essa communicação, serão os medicos militares inscriptos nos serviços estaduaes de fiscalização do exercicio da medicina, ficando-lhes facultado o livre exercicio da profissão junto aos militares e ás pessoas de suas familias, aos quaes são obrigados a prestar assistencia medica.

§ 2.º — No exercicio da clinica militar, deverão os medicos declarar, nas receitas, attestados e documentos congeneres, em seguida á sua assignatura, o respectivo posto e a funcção de que estiver investido.

Art. 2.º — Para o exercicio da clinica civil são os medicos militares obrigados a registar os seus diplomas no competente departamento estadual de saude e a cumprir as demais exigencias da legislação que regula o exercicio da medicina.

Art. 3.º — Este decreto-lei entrará em vigor na data de sua publicação, ficando revogadas as disposições em contrario."

— O presidente da Republica assignou decreto-lei, incluindo nas tabellas do Quadro Permanente do Ministerio da Fazenda, annexas ao Decreto-Lei n. 1847, de 7 de dezembro de 1939, a funcção gratificada de chefe do Serviço de Communicações.

Pelo mesmo decreto-lei fica aberto ao Ministerio da Fazenda o credito especial de 6:000$, para attender á despesa decorrente desse decreto-lei, no corrente exercicio.

— Regulamentando a apresentação de relatorios, o presidente da Republica assignou o seguinte decreto:

"Art. 1.º — Os relatorios circumstanciados sobre as actividades dos differentes orgãos da administração publica realizadas no anno anterior, deverão ser apresentados nos seguintes prazos:

a) — até o dia 31 de janeiro de cada anno, os dos chefes de serviços dos orgãos directamente subordinados ao presidente da Republica aos respectivos presidentes ou directores e os dos chefes de serviço dos Ministerios aos respectivos chefes de repartições;

b) — até o dia 28 de fevereiro de cada anno, os dos chefes de repartições aos Ministros de Estado; e

c) — até o dia 31 de março de cada anno, os apresentados ao presidente da Republica pelos presidentes ou directores dos orgãos que lhe são directamente subordinados e pelos ministros de Estado.

Art. 2.º — Os ministros de Estado e presidentes ou directores dos orgãos subordinados ao presidente da Republica poderão determinar que as autoridades immediatamente subordinadas lhes apresentem, sempre que julgarem conveniente, o resumo das actividades realizadas nos sectores sob sua responsabilidade.

Art. 3.º — A inobservancia dos dispositivos deste decreto importará na applicação de penalidade pela autoridade competente.

Art. 4.º — Revogam-se as disposições em contrario."

Prefeitura do Districto Federal

SECRETARIA GERAL DE ADMINISTRAÇÃO — SERVIÇO DE EXPEDIENTE

Expediente do dia 13 de junho de 1940

Despachos do secretario geral:

João Baptista Torraca — Indeferido. — Os cargos do quadro supplementar, nos termos da lei, serão extinctos a medida que se vagarem.

Guilherme Joaquim da Costa Filho — Nada ha que deferir, á vista do despacho do prefeito no pedido de reconsideração, estando, por esta razão, esgotados, os recursos na esphera administrativa.

Cia. Cantareira e Viação Fluminense — De accordo com o despacho do prefeito, relacione-se a despesa de rs. 165$000 (cento e sessenta e cinco mil réis) para pedido de abertura de credito.

Cia. Telephonica Brasileira — A' vista da autorização do prefeito, relacione-se a despesa de rs. 51:470$100 (cincoenta e um contos, quatrocentos e setenta mil e cem réis), para pedido de abertura de credito.

Exigencias do chefe de Serviço:

Maria Antonietta Ferreira — Compareça para prestar esclarecimentos.

Comparecimentos — Compareçam ao Serviço de Expediente, á Avenida Graça Aranha 62, 6º andar — salla 611, as seguintes pessoas — Felisberta Garcia — Eduardo Costa Ferreira — Sebastião Rosa e Silva — Iracema Souza Lessa — Lelia Linhares Herbster Pereira — Waldemiro Ribeiro e Aida Lobo Nunes.

DEPARTAMENTO DO PESSOAL

Pagamento — Será effectuado no dia 14 do corrente, no Serviço de Ligação — Palacio da Prefeitura, o pagamento dos seguintes processos: Judith de Bulhões França e Lina Antonio de Carvalho.

Despachos do director:

Francisco Alves 2º — Pedro Candido Carlos Garcia — José Francisco da Conceição Zoé Nunes Pimenta Laet — Fernandes Antonio Raymundo e Sylvio Motta — Indeferido, em face do laudo medico. Elisa Tosta Vianna — Octavio Augusto da França — José Amancio Braz — José Manoel Barreira — José Paulo — Estanislau Carlos de Moraes — Manoel Marcolino da Silva — Felisberto José de Correiva — Sebastião Rosa da Silva — Henrique dos Santos — Gabriel Gago de Souza Filho — Caetano Constantino Teixeira — João Pinto da Fonseca — Manoel Alves da Silva — Francisco Florentino Valença — Pedro Guimarães Filho — Paschoal Villardi — Gastão Mario de Siqueira — José Mancio Braz — Lina Coelho Lopes — José Ignacio de Oliveira Octavio Xavier de Lima — Lindolpho Rodrigues — Jacelin Ribeiro Teixeira — Frutuoso José da Silveira — João da Rocha 2º — Manoel Henrique de Souza — Francisco Candido da Rocha — Candida de Souza Soares — Certifique-se, em termos. Miguel Pereira — Tarciano Accioly Monteiro — Certifique-se em termos, "ex-officio". Agostinho José de Medeiros — Acceite-se, em termos. Maria Guimarães de Cerqueira Lima — Acceite-se em termos para o periodo da licença.

Exigencias do director:

Pedro Miranda de Souza — Junte certidão de casamento. Manoel Joaquim Vieira — Compareça para esclarecimentos. Aberlando Nunes — Compareça. Clarindo Fernandes de Souza — Lina Caldeira Soares — José de Andrade Pimentel — José Rodrigues Garcia — Lindonor Mathias — Manoel Ferreira Alves — Vicente Olegario da Silva — Manoel Fernandes — Maria Luiza da Motta — Medelino Rosario — Ernesto Pedro Colares — Euclydes da Cunha Arantes — Estevão Ferreira da Silva — Durval Maia. — Declarem a data do inicio da licença.

SERVIÇO DE CONTROLE LEGAL

Exigencias do chefe de serviço:

Sebastião Martins Braga — Satisfaça a exigencia contida no decreto-lei 1108 de 16|2|39. Edezia Judith Lauro de Vasconcellos — José Ferreira Monsores — Yára Mauricio da Fonseca — Compareçam para retirar a certidão.

SERVIÇO DE INSPECÇÃO MEDICA

Despachos do chefe de Serviço:

Sylvestre Ferreira da Silva — Amelia de Souza Meirelles — Edgard Coelho de Souza — Orlando de Souza Carvalho — Maria Jesus Ferreira — Maximino Soares de Souza — Alexandre Clemente de Souza — Amelia Gomes Arruda — Manoel Cerqueira Delmas — Macia Izabel Areosa — João Martins Borba — José Martins Ferreira — Helena Tibau Wolf — Benedicto Francisco Ramos — José Candido — pp. de Anan Maria de Carvalho — Tenezio de Azevedo Lourenço — Submettam-se á inspecção de saude.

SERVIÇO DE ARCHIVO E TRIAGEM

Titulos de nomeação que podem ser procurados neste Serviço, á Avenida Graça Aranha, 62, 4º andar — sala 403: matriculas ns.

4030	4410	4590	8110	14010
16550	17050	18050	21210	22910
23610	24330	26930	27050	32230
911	931	2091	4031	6911
7211	10691	17931	25431	26091
27011	28611	28031	1192	5872
8092	14712	18052	19772	27632
28012	32592	1053	1973	4433
6153	8093	8613	12033	14173
21173	22213	29573	32413	3234
4174	4374	7054	13994	14114
21434	23034	23454	26074	26095
30254	776	836	9016	5436
18536	22496	23416	24316	32196
28017	29776	30456	1097	4097
4157	4417	13777	16637	24757
25157	26197	272777	28637	28997
29257	32997	2218	2238	4578
10698	14018	25978	26058	26198
32118	159	3039	3199	3899
4079	11619	19879	21439	22799
23479	30439	30559	1080	2220
10720	17620	19140	21840	23480
24540	25420	27680	28600	1141
4581	4621	4961	5241	5781
7251	15081	24381	28301	32021
882	4082	4322	4582	10942
20002	21742	24522	25362	28142
28602	3343	4303	8763	9643
12043	16883	19103	24663	4584
6284	10784	20504	31604	32104
1005	3325	3525	3985	4205
10025	11045	12485	15005	19605
21265	22005	23245	23725	32165
32205	786	1106	4326	4566
13406	25127	26026	28606	32106
8167	10787	10807	22507	25987
26807	28167	30307	3408	4268
7128	18108	20028	21248	24568
28808	30128	3509	13889	20049
20969	22489	23569	23709	24389

28509 e 33249.

AVISO

Compareçam ao Serviço de Ligação no Palacio da Prefeitura, sexta-feira, 14 do corrente, das 11 ás 15 horas, os extranumerarios abaixo mencionados afim de receberem as Guias de Admissão para processamento:

Beatriz de Casto Fonseca — admittida para Secretaria Geral de Educação e Cultura.

Antonio dos Santos Gomes — Augusto dos Santos — Angelo Ponte — Amadeu Ferreira Campos — Antonio Rodrigues de Faria — Antonio Monteiro — Alcides Rocha — Antonio Tertuliano da Silva Santos — Antonio Gonçalves de Azevedo — Benedicto Gabriel dos Santos — Balduino Vicente de Oliveira — Bonifacio Ferreira dos Santos — Chrispiniano Rodrigues — Domicio da Costa — Francisco Bispo — Humberto Ferreira dos Santos — João Baptista Paz — José Baptista Soares — José Gonçalves Conde — José Farias — José Muniz da Silva — João Justiniano Maia — Julio Araujo — José Verissimo de Oliveira — José Fernandes de França — Luiz da Silva — Luiz Gonzaga da Silva — Manoel Antonio de Martins Junior — Marciano Antonio Bernardo — Manoel Rey Taboada — Mario Joaquim de Souza — Maria de Souza Campos — Manoel Dias Miranda — Manoel Rodrigues Cardoso Sobrinho — Nelson Cabral Soares — Noel Natonio da Silva — Theophilo Almada — Rugi Teti — Renato da Silva Porto — Ubirajara Leitão da Cunha — Victorino Jacyntho de Mello — Waldyr de Almeida — Admittidos para a Secretaria Geral de Viação e Obras.

Compareçam ao Serviço de Ligação no Palacio da Prefeitura sexta-feira, 14 do corrente, das 11 ás 15 horas, para receberem a Guia de Provimento para o respectivo processamento, os seguintes senhores:

Maria Emilia de Souza Aguiar Cunha e Alberto Renzo.

LISTA DE LICENÇA PARA TRATAMENTO DE SAUDE

Artigo n. 151 alinea, I do decreto-lei 1.713 de 28 de outubro de 1939

Antonio Cordeiro da Silva — Francisca da Silva Santos — Francisco Ferreira Lima — Domingos Fernandes — Alvaro José Ramalho — Edith de Souza Araujo — Francisco Bezerra da Silva — Guilherme Fontes — Ionne Silva Vieira da Fonseca — João Silverio Sant'Anna — Francisco de Oliveira Ferreira — Esther dos Santos Abreu — Eucrydes de Castro Bittencourt — Alcebiades Camillo de Almeida — Augusto Mariano — Angelo Lopes Rodrigues — Argentino Pinto Victoria — Candido Alexandrino Alves — Amelia Cezimbra Lima — Gastão Teixeira — Jorge Travassos — Heitor de Oliveira Carvalho — Manoel Moraes — Celso Cavalcanti de Azambuja — Amalia Ribeiro Teixeira de Castro — Marina Martins da Silva — Tito Augusto de Moraes — Odette Barroso da Silva — Maria da Gloria Carvalho — Thomaz Salvador — Nair Reis — Mayde Mafel — Alfredo Lucas — Julio Antonio da Costa Filho — Christiana Mattos Bistene — Sylvina Viegas Galeano — Padro Francisco da Silva — Manoel de Castro Pinto — Laurindo Francisco Monsores — João Leite dos Santos — Julio de Oliveira Lopes — Zulmira Gomes — João Cancio — José Maria Ferreira — Joaquim Cardoso — Joaquim de Castro Reis — João Nunes da Fonseca Filho — Joviniano José da Rocha — José Francisco de Oliveira — Carmo de Moraes — Paulino Alves de Moura — Nelson Salbino de Barros — Carlos Pereira da Costa — José da Silva Oliveira — Julio Henrique Pacheco — Thereza de Jesus Medeiros Albuquerque Assumpção — Adelia da Silva Barbosa — José de Oliveira Rizzo Filho — Celestino de Freitas — João José da Silva 2º — José Constancio — Gentil Alves de Oliveira — Maria de Lourdes Fraga Mazzei — João de Deus 1º — Otto Garcez de Almeida — Raul Carlos da Rocha Freire — Clodomiro Mello de Oliveira — José Ferreira Bastos — João Ruas — De accordo com o artigo 165 do decreto-lei 1.713 de 28 de outubro de 1939.

Artigo n. 151 alinea II do decreto-lei 1.713 de 28 de outubro de 1939

Francelina Pinto Alcantara — Mardoqueu José Gomes — Sylvio dos Santos — Palmeres Bacellar — Armando Cadaval Filho — Valentim Domingos Vieira — Bastilio da Costa — Justino Edwiges — Pedro José da Silva — João Bomfim da Conceição Filho — Oswaldino da Silva Ferrão — Florestan da Silva Gomes — Arlindo Avilla Corrêa — José Augusto Favilla da Silva — Domingos Fernandes Lage — Manoel Joaquim de Souza — Heitor Pelagio de Jesus — Sergio Pereira de Carvalho — Enedino Vieira de Aguiar — Francisco Antonio Aires — Aristides Ferreira Salles — Palmeres Bacellar — Eugenio Scolzo — Altino Terencio — Ernestino Franco de Oliveira — Amadeu Nunes — Israel Barbosa — Milton Ernesto Caldeira — Mario Corrêa — José Gonçalves de Carvalho — Manoel Aleixo — Pedro José Teixeira — Aguinello Pereira Braga — Lyra de Souaz — Magno de Mello — Manoel Lemos — Waldemar da Costa Lima — João Baptista dos Santos — Annibal Loureiro — Henrique Ferreira da Costa — Waldemar Roque — Armando Franca Quintanilha — André José da Silva — Martiniano de Souza — Alvaro Rodrigues da Costa — Manoel Aleixo — Francisco Antonio Anes — Raul Francisco do Nascimento — Francisco Sant'Anna — Arlindo Baptista da Silva — Alfredo de Aguiar Vieira — Paulo de Oliveira — Agnello Pereira Braga — Mario Corrêa — Modesto Xavier Pereira — Albino de Souza — Altino Therencio — Amadeu Nunes — Waldemar Roque — Honorio Ribeiro dos Santos — José Perrone — Thomaz Ferreira Bouças — Domingos Carlos Peixoto — Joaquim Mathias — Francisco Sobreira — Luiz Marques dos Santos — Luiz Ribeiro da Silva — Dalmo Paiva Bittencourt — Joaquim Silva de Oliveira — Edison Telles de Menezes — Benedicto José Maria — Sebastião Francisco Alves — Ernestino Franco de Oliveira — Pedro dos Santos Martins — Magno de Mello — Domingos Antonio Rodrigues — João de Souza da Silva — De accordo com o artigo 166 do decreto-lei 1.713 de 28 de outubro de 1939.

Artigo n. 151 alinea III do decreto-lei 1.713 de 28 de outubro de 1939

Antonio Manhães da Silva — Frederico Nunes da Silva — Alfredo Leal Pimenta Bueno — José Guimarães Alves — Manoel José do Nascimento — Elias Francisco da Silva — Eurico de Aquino e Castro — De accordo com o artigo 168 do decreto-lei 1.713 de 28|10|39.

Artigo n. 151 alinea IV do decreto-lei 1.713 de 28 de outubro de 1939

Maria da Gloria Xavier — Wanda Watson de Oliveira Netto — Angelino Guedes da Silva — Jandyra de Figueiredo — De accordo com o artigo 173 do decreto-lei 1.713 de 28|10|39, sendo que a matricula 24.418 e de accordo com o artigo 172 § 2º do decreto-lei 1.713 de 28|10|39.

Artigo n. 151 alinea V do decreto-lei 1.713 de 28 de outubro de 1939

Aldeir Leão Balceiro — Francisca de Macedo — Herminia Francisco Heleno — Zerlina Moreno — Maria de Lourdes Marques Figueira — De accordo com o artigo 171 do decreto-lei 1.713 de 28 de outubro de 1939.

Deferido. Publique-se. — Lauro Corrêa de Britto — director.

Artigo n. 151 alinea VI do decreto-lei 1.713 de 28 de outubro de 1939

Francisco Pereira Gomes — De accordo com o artigo 165 do decreto-lei 1.713 de 28|10|39.

Publique-se. Deferido. a) Jorge Dodsworth.

DEPARTAMENTO DE FISCALIZAÇÃO

Expediente do dia 13 de junho de 1940

Miguel Jorge dos Santos ?e José E. Vaz Guimarães — Cobre-se.

M. Cameron — Cobre-se o imposto de continuação.

Emp. de Publicidade Adver Limitada — Cancello a intimação, devendo o Dist. de Fiscalização, expedir outra, em substituição e tomando por base, para o calculo do imposto, a largura de 5,18 e a altura de 2,74, isto é, o quadro, inclusive as molduras e exclusive os srportes.

Ponce & Irmão — Deferido.

Richard Degenring — Cancello o auto n. 35, em face do informado.

Waldemar Lopes Macieira — Cancello o auto, visto que do mesmo consta como infringido o artigo 331 do decreto 6000 de 1937, quando se trata de infracção do artigo 337 do mesmo decreto.

Judith da Costa Coelho — Nada mais ha que deferir.

Vicente Durante — "A. Noite S|A." — Joaquim Borges Valladão — Francisco Antunes e Albano Pereira — Cancello as intimações.

Jayme da Silva Pinheiro — Cancello os autos decorridos e bem assim as intimações de ns. 157 e 163, que deverão ser substituidas por outras ao verdadeiro proprietario.

José Avena — Cancello o auto, visto que já fôra requerida a legalização das obras.

M. Masson — Deferido, paga a differença de imposto, se houver, em face do processo 38.480.

João Antonio Alves de Britto — Indeferido.

Leonardo Moraes de Almeida — Mantenho o auto.

Estiveram com o prefeito os senhores:

Interventor Paulo Ramos, almirante Alvaro Vasconcellos, almirante Raul Tavares, prefeito de Recife Novaes Filho, comte. Attila Soares, Carlos Luz, Edison Passos, Geraldo Rocha, Almeida Gomes, Romulo Gomes, Cardim, J. E. Souza, Saboia Lima, Arthur Novaes, Fajous, Antonio Loureiro, Luiz Jordão, Joaquim Motta e Paulo Azevedo.

Em despacho — dr. Mario Mello, secretario geral de Finanças.

TRIBUNAL DE CONTAS DO DISTRICTO FEDERAL

No expediente despachado pelo presidente, foram ordenados os seguintes registos:

Secretaria Geral de Viação, T. e O. Publicas: — Op. n. 1.672, de 23-5-40, na importancia de 6:118$, a favor de Standard Oil Comp. of Brazil.

Op. n. 1.673, de 23-5-40, na importancia de 2:495$200, a favor de João de Oliveira & Irmão.

Op. n. 1.759, de 25-5-40, na importancia de 1:496$, a favor de Condor Oil & Paint S|A.

Op. n. 1.760, de 25-5-40, na importancia de 2:416$100, a favor de João de Oliveira & Irmão.

Op. n. 1.764, de 25-5-40, na importancia de 9:104$, a favor de João de Oliveira & Irmão.

Op. n. 1.765, de 25-5-40, na importancia de 9:332$, a favor de Lopes Rebello & Cia.

Op. n. 1.767, de 25-5-40, na importancia de 8:553$300, a favor de João de Oliveira & Irmão.

Op. n. 1.772, de 25-5-40, na importancia de 8:175$, a favor de Lopes Rebello & Cia.

Op. n. 1.777, de 25-5-40, na importancia de 2:845$, a favor de Cia. Fornecedora de Materiaes.

Op. n. 1.779, de 25-5-40, na importancia de 446$400, a favor de Marques Couto & Cia.

Op. n. 1.782, de 25-5-40, na importancia de 654$, a favor de Roberto Kronig & Cia. Ltda.

Op. n. 1.839, de 27-5-40, na importancia de 2:876$400, a favor de Serafim Ferreira & Cia. Ltda.

Op. n. 1.889, de 3-6-40, na importancia de 308$, a favor de Soc. Fornec. da Ind. e Naveg. Portella Ltda.

Op. n. 1.905, de 3-6-40, na importancia de 345$, a favor de Liga de Protecção aos Cegos no Brasil.

Op. n. 1.907, de 3-5-40, na importancia de 104$500, a favor de A. Ramada & Cia. Ltda.

— Secretaria Geral de Finanças: — Of. n. 210, de 3-6-40, do Dep. do Thesouro, Op. na importancia de 2:000$, a favor de White, Weld Cia.

Of. n. 210, de 3-6-40, do Dep. do Thesouro, Op. na importancia de 1:959$800, a favor de Dillon, Read, Cia.

Of. n. 920, de 3-6-40, Op. na importancia de 9:091$300, a favor do Inst. Tech. de Org. e Controle Serviços Hollerith S|A.

Of. n. 936, de 6-6-40, Op. na importancia de 1:488$, a favor de Heitor Ribeiro & Cia.

Of. n. 937, de 6-6-40, Op. na importancia de 179$800, a favor de Jorge Pereira & Cia. Ltda.

— Gabinete do prefeito: — Of. n. 1.596, de 10-6-40, Op. na importancia de 2:500$, a favor de "O Imparcial".

— Secretaria Geral de Saude e Assistencia Publica: — Op. n. 519, de 22-5-40, na importancia de 767$, a favor de M. Ventura & Cia.

Op. n. 540, de 22-5-40, na importancia de 93$900, a favor de E. Cid. & Cia.

Op. n. 546, de 22-5-40, na importancia de 913$600, a favor de M. Ventura & Cia.

Op. n. 562, de 22-5-40, na importancia de 571$100, a favor de Alves Mendes & Cia.

Op. n. 562, de 22-5-40, na importancia de 571$100, a favor de Alves Mendes & Cia.

Op. n. 613, de 22-5-40, na importancia de 277$800, a favor de Soares Lavrador & Cia. Ltda.

Op. n. 751, de 27-5-40, na importancia de 1:941$800, a favor de F. Passos & Cia.

Op. n. 774, de 27-5-40, na importancia de 4:020$, a favor de Magalhães Sucupira & Cia. Ltda.

Op. n. 795, de 27-5-40, na importancia de 993$600, a favor de M. Ventura & Cia.

DEPARTAMENTO DO PATRIMONIO

Expediente do dia 13-6-1940

Despachos do director do dia 12-6-940: — Mauricio Verdussen, Corina Portinho Valandro — Deferido. Julio Berto Cirio Filho, José Ribeiro Borges — Passe-se a carta. Malvina Dollabella Zamith Mamana, The Rio de Janeiro Flour Mills & Granaries Limited — Levante-se a perempção. Elizio Ferreira Affonso — Deferido, de accordo com a informação da 1.ª Secção.

— Exigencias do chefe da 1.ª Secção: — Alvaro Lage — Compareça para explicações. Ivo Barroso — Junte o titulo de propriedade. Esp. de Francisca Angelina Bosisio Vianna — Cumpra a exigencia na petição anterior. Luiza de Macedo Costa — Paga como está, póde ser levantada a perempção. Rosa Christina Duarte Ferreira de Mattos — Complete o pagamento do imposto de expediente e prove poderes para requerer. Arminio de Faria Braga Carneiro — Pague o fôro. Isnard de Castro Neves — Requeira, com a firma reconhecida carta de aforamento, para o terreno de sesmarias existente na propriedade. Arthur de Souza Mendes — Compareça para explicações, relativas á numeração da propriedade e aos titulos anteriores da posse do immovel. Carlos Alberto Brandão Martins de Oliveira — Para andamento do pedido de reconsideração do despacho, mistér se faz o levantamento da perempção em que o mesmo incorreu. Requeira, pois, o devido levantamento.

— Exigencias do chefe da 3.ª Secção: — Pedro Augusto de Mello de Carvalho Monteiro — Compareça para firmar o laudo de avaliação. Antonio José de Magalhães — Satisfaça a exigencia de 26-5-939.

CAIXA ECONOMICA FEDERAL DO RIO DE JANEIRO

Carteira de Consignações

HORARIO

A partir do dia 17 do corrente mês de junho, o Serviço do Expediente e Protocollo attenderá ao publico das 14 ás 18 horas, reservadas as duas horas antecedentes para o andamento dos processos. (a.) AMALIO DA SILVA, Director.

Ministerio do Trabalho

O ministro do Trabalho, sr. Waldemar Falcão, resolveu, de accordo com a autorização concedida pelo presidente da Republica, pôr á disposição do Instituto de Resseguros do Brasil, pelo prazo de um anno, o contabilista, classe K, do Ministerio do Trabalho, sr. Edgard Miguelote Vianna, sob a condição de prestar tres horas diarias de serviço ao Departamento Nacional de Seguros Privados e Capitalização.

— O sr. Waldemar Falcão, ministro do Trabalho, deu provimento ao recurso de Manoel J. O. Seixas, sucessor da firma M. Corrêa Soares, para o effeito de ser reduzida ao grão minimo a multa que fôra imposta á referida firma pelo Departamento Nacional do Trabalho.

— O ministro do Trabalho acaba de manter uma decisão proferida pela Junta de Conciliação e Julgamento de Valença, Estado do Rio, contra a Companhia Progresso de Valença, S. A., no processo que lhe moveu o Syndicato Textil daquella cidade por dispensa em justa causa de uma operaria. Allegava a companhia reclamada que a reclamante abandonara o trabalho, após se haver empenhado em luta physica com outra companheira de serviço. Da instrucção do processo concluiu a Junta que a firma não provara, de modo algum, o pretendido abandono de serviço, tendo antes concluido pela procedencia da queixa por dispensa injusta, considerando sobretudo o tempo de empregado da reclamante. Condemnada a Companhia Progresso de Valença requereu avocatoria ao ministro do Trabalho, mas o titular da pasta, preliminarmente, deixou de conhecer da petição por não ter havido violação expressa de direito ou evidente parcialidade dos julgadores, unicas hypotheses em que a lei admitte a reforma das decisões das juntas.

— Durante o mez de maio ultimo, o Conselho Fiscal do Instituto dos Commerciarios julgou em definitivo 704 processos de beneficios, já devolvidos ás diversas delegacias regionaes para prompto pagamento aos interessados. Deste total foram deferidas 275 aposentadorias, 264 pensões e 7 emprestimos; foram indeferidas 52 pensões, 71 aposentadorias, 1 auxilio-maternidade e 7 diversos. Estão excluidos deste computo os processos que baixaram em diligencia e os de reversão de beneficios.

— De accordo com as providencias que vem tomando a administração do Instituto de Aposentadoria e Pensões dos Commerciarios, espera-se que, dentro de um mez, seja installado nesta capital o primeiro ambulatorio dos serviços medicos daquella instituição de previdencia social.

— Tendo em vista o parecer do director do Departamento Nacional da Propriedade Industrial, o ministro do Trabalho deferiu, por equidade, o requerimento em que "Lapis Johann Faber Limitada" solicitou prorogação da patente de modelo industrial nº. 26, bem como o pagamento do segundo periodo triennal.

Ministerio da Guerra

O general Mascarenhas de Moraes, esteve, hontem, á tarde, na Sala da Imprensa do Ministerio da Guerra, em visita de despedidas aos jornalistas ali acreditados. Esse illustre official-general, que acaba de ser distinguido pelo governo para commando da 7ª Região Militar, partirá para Recife na semana entrante, afim de assumir o seu alto cargo.

◆ O coronel Lehmann W. Miller, ha pouco chegado dos E. U. U., para substituir o general Alan Kimberley, assumirá amanhã dia 15, a direcção da Missão Militar Americana, que instrue a officialidade da Artilharia de Costa. O acto revestir-se-á de solennidade, devendo comparecer os generaes Pedro Cavalcanti, Fernandes Dantas e Rego Barros, o representante do Ministerio da Guerra e muitas outras autoridades.

◆ Para receberem os aerobotes recentemente adquiridos á Panair do Brasil, o director da Aeronautica designou, hontem, o coronel Eduardo Gomes, ten. cel. Bento Ribeiro Carneiro Monteiro e o capitão José Vicente de Faria Lima, para constituirem a commissão de recebimento.

◆ O ministro da Guerra, general Eurico Dutra, recebeu, hontem, á tarde, em visita de cortezia, o embaixador Baptista Lusardo.

◆ Pelo general dr. Alvaro Tourinho, director de Saude do Exercito, foram mandados matricular, por ordem ministerial, no curso dirigido pelo professor André Ombredanno, de Psychologia na Faculdade Nacional de Philosophia do Instituto de Psychologia do Ministerio da Educação e Saude os capitães medicos drs. Gabriel Duarte Ribeiro, Francisco de Paula Rodrigues Leivas, Octavio José do Amaral, Araulda Silva Brotas, Carlos Paiva Gonçalves, Francisco Corrêa Leitão, Telles Estrazulas de Oliveira, Jurandyr Manfredini, Nelson Bandeira de Mello e 1º tenente medico dr. Alvaro Tourinho Junqueira Alves.

◆ Reassumiu a direcção do Hospital Militar de Porto Alegre, o tenente-coronel medico dr. Florencio Carlos de Abreu Pereira.

◆ A Secretaria Geral do Ministerio da Guerra, em seu boletim de hontem, declara, que as repartições que tenham officiaes reformados em exercicio maiores de 78 annos, devem dispensal-os, communicando a esta Secretaria.

◆ Por diversos motivos, apresentaram-se, hontem, á Directoria de Engenharia, os seguintes officiaes: ten. cel. Victor Ortiz Gee-Amaral e Ignacio Carneiro Azambuja, capitães, dr. Oswaldo Furtado de Campos e Ayrton Pereira Tourinho.

◆ Os coroneis Cicero Gostard e Atanasio Loureiro Silva, ten. cel. Alcebiades Ribeiro dos Santos, capitão Cicero Raymundo de Souza, primeiros tenentes João Gilberto Ferreira de Souza e Benedicto Carlos de Moraes, apresentaram-se, hontem, á Directoria de Intendencia da Guerra, por diversos motivos.

Ministerio da Agricultura

O Laboratorio Central de Enologia, do Ministerio da Agricultura, vem de conceder novo prazo de 30 dias, a contar de 13 do corrente, para ser effectuado o registo dos produtores, dos commerciantes em grosso, dos engarrafadores, dos importadores e recebedores e dos distribuidores de vinhos nacionaes e estrangeiros e outros derivados da uva, estabelecidos no Districto Federal e nos municipios de Nictheroy, de Nova Iguassu' e de São Gonçalo, do Estado do Rio de Janeiro, na forma do art. 7º da lei 549 de 20 de outubro de 1937.

Uma vez finda essa prorrogação, que terminará impreterivelmente a 13 de julho vindouro, os que não satisfizerem essa exigencia legal ficarão incursos nas penalidades previstas naquella lei e no seu regulamento, e contra elles se exercerá, com todo o rigor, a fiscalização do Laboratorio Central de Enologia.

—— Em obediencia ao que determinam os arts. 26, 27 e 28 do Regulamento approvado pelo decreto n. 2.499, de 16 de março de 1938, o Laboratorio Central de Enologia, do Ministerio da Agricultura, vem de baixar instrucções, fixando o prazo de 120 dias, para, em todo o territorio nacional, serem submettidos á analyse e registo, todos os produtos de uso enologico.

Dentre taes produtos, contam-se, além de outros, acido tartarico, acido citrico, tartarato neutro de potassio, carbonato de potassio, tanino, anidrido sulfuroso, pirosulfito de potassio (metabisulfito) phosphato de amonio, carbonato de amonio, substancias descorantes (carvão animal e vegetal), substancias destinadas á colagem, materias filtrantes, etc., todos os quaes devem ser chimicamente puros.

Esses productos, somente podem ser expostos á venda e ao consumo uma vez licenciados pelo Laboratorio Central de Enologia.

(Conclue na 7ª pagina)

Empresa Nacional de Economia Ltda.

AVISO

De accordo com as condições de liquidação fixadas no processo n. 4.607 da Directoria das Rendas Internas do Thesouro Nacional e de conformidade com as estipulações constantes de seus certificados de venda, a "Empresa Nacional de Economia Ltda." avisa que foram cancellados, por atrazo de pagamento os certificados abaixo relacionados:

NOVA LIMA — BRASIL 399 — 416 — **ARACAJU'** — BRASIL — 601 — 607 — 612 — 513 — 614 — 623 — 557 — 669 — 678 — 679 — 680 — 681 — CERT. L. 98 — **FORTALEZA** — BRASIL 1241 — 1272 — 1316 — 1352 — 1365 — 1520 — 1524 — 1540 — 1709 — 1731 — 1811 — 1833 — CERT. L. 62 — 63 — 86 — ENGL. MEDIO 2 — 5 — 23 — **CAPITAL** — BRASIL 937 — 1048 — 1215 — 1618 — CERT. L. 110.

Rio de Janeiro, 12 de Junho de 1940.

A GERENCIA

Grandes Comicos Americanos no Rio

Chegaram Hontem e Estrearão Hoje no Grill da Urca, os Famosos Bailarinos Harris and Shore. o Grande Successo do Ultimo Anno do Radio City de Nova York

Chegaram hontem pelo "Brasil", os famosos comicos americanos Harris and Shore, o grande successo do anno passado do Radio City no Rockfeller Center de Nova York, contratados pelo Casino da Urca, em cujo grill-room estrearão hoje. A gravura mostra um aspecto da chegada dos irresistiveis bailarinos, ainda no caes do porto.

CURSOS DE PRATICOS RURAES

UMA RAPIDA PALESTRA COM O PROFESSOR AMERICO BRAGA

Professor Americo Braga

Em reunião recentemente realizada em Petropolis, em que tomaram parte os interventores dos Estados de S. Paulo, Espirito Santo e Rio de Janeiro, e o governador do Estado de Minas Geraes, ficou assente a criação de cursos para preparação de praticos ruraes. Segundo estamos informados, a commissão do Estado do Rio, de que é presidente o professor Americo Braga, já entregou ao governo do Estado o ante-projecto da criação do curso em apreço. Seria, assim, interessante ouvir a palavra desse educador, por isso que se trata de um nome acatado nos circulos educacionaes, com mais de uma centena de obras publicadas.

Encontramos o sr. Americo Braga na Escola Fluminense de Medicina Veterinaria, de Nictheroy, da qual é director. Quando chegamos ali, os alumnos estavam em aulas. No amphitheatro da Escola, reunidos os alumnos do 4.º anno, o professor Adaucto Werneck orienta uma aula de technica cirurgica. O director viera de uma inspecção ao estabelecimento e nos attende no seu gabinete de trabalho.

CURSOS DE PRATICOS RURAES

Com a palavra facil, o sr. Americo Braga se refere aos trabalhos da commissão de que é presidente e composta dos professores José Luiz dos Santos, Luiz Sizimo e Juvenal Monteiro. O curso de praticos ruraes no Estado do Rio deverá ser feito no periodo de um anno, com um caracter eminentemente pratico. Assim, exige-se dos candidatos apenas o preparo primario.

Mal diz isto, o director pondera delicadamente que, no momento, não lhe sobra tempo para uma entrevista ampla, em que pudesse debater, com vagar, os problemas ruraes. Mas, embora faça essas considerações, prosegue o entrevistado, fazendo menção á parte dos programmas do curso de praticos ruraes.

Divide-se o curso de praticos ruraes em duas partes: no primeiro semestre, noções de arte de tratar os animaes; de prophylaxia veterinaria e applicação de soros e vaccinas; de arte de criar os animaes; e technologia animal (leite, lacticinios, carnes e derivados). No outro semestre, tem lugar a outra parte do programma, comprehendendo a parte vegetal: noções de combate ás principaes pragas vegetaes e preparo dos parasiticidas; correcção de terrenos, adubos e adubações; e machinas agricolas.

O ENSINO DE VETERINARIA NO PAIZ

Referindo-se ainda ao curso de praticos ruraes, accrescenta o nosso entrevistado que esse curso será mantido pela Secretaria de Agricultura, realizando-se na Escola Fluminense de Medicina Veterinaria. Os alumnos, ao fim do curso, receberão um certificado passado pela Secretaria e pela Escola.

Emquanto nos presta taes informes, o sr. Americo Braga faz com que visitemos as dependencias da Escola. Foi rapida a nossa visita, o bastante, entretanto, para avaliar o quanto o estabelecimento representa para a mocidade estudiosa.

Trata-se, no caso, de uma construcção moderna que se divide, ao meio, por dois pavilhões de aulas, num total de 600 metros quadrados, estando já construidos 300 metros quadrados. Os outros 300 restantes estarão construidos até o fim do anno. Deve-se tambem assignalar que a Escola Fluminense de Medicina Veterinaria é o unico estabelecimento no genero, no Brasil, que tem predio para esse fim.

Terminando, diz o sr. Americo Braga que o actual governo do Estado tem amparado o ensino de medicina veterinaria.

DOENÇAS ANO-RECTAES E DOS INTESTINOS
DR. LAURO BORGES
Tratamento das hemorrhoidas sem operações e sem dôr
RODRIGO SILVA, 11 - 3.º
[illegible]

RESENHA TELEGRAPHICA DOS ESTADOS

PARA'

Homenagem ao general Lobato Filho

BELE'M, 13 (A. N.) — Em companhia de sua esposa, seguirá a bordo do "Itahité", com destino ao Rio de Janeiro, no proximo dia 17, o general Lobato Filho, ex-commandante da Oitava Região Militar, sédiada nesta capital. O governo paraense, representado pelo interventor federal, numa demonstração de apreço ao illustre soldado brasileiro, offerecerá, sabbado vindouro, um grande banquete a esse grande vulto do nosso Exercito, do qual participarão as mais altas autoridades civis e militares.

PARAHYBA

Um concerto em beneficio do Leprosario do Rio do Meio

JOÃO PESSOA, 13 (A. N.) — Realiza-se hoje, á noite, o concerto da soprano Lourdes Perlingeiro, patrocinado pelo prefeito municipal e pelo Rotary Club local, em beneficio do Leprosario do Rio do Meio.

PERNAMBUCO

O sr. Getulio Vargas Filho em Recife

RECIFE, 13 (A. N.) — Em transito para o Rio, chegou, hontem, via aerea a esta capital, onde pernoitou, o joven Getulio Vargas Filho, que vem de concluir o curso de chimica industrial na Universidade de Baltimore, nos Estados Unidos. Receberam-no, no aeroporto, autoridades e pessoas de destaque no meio social de Recife.

Hoje, o sr. Getulio Vargas Filho proseguiu sua viagem para o Rio.

A repercussão do discurso do presidente Vargas

RECIFE, 13 (A. N.) — O discurso proferido pelo presidente Getulio Vargas, ante-hontem, foi publicado, aqui, com grande destaque. O "Jornal do Commercio" estampou-o na primeira pagina. A "Folha da Manhã" destaca, em grandes titulos, a seguinte phrase da notavel oração: "E' preciso comprehender a nossa época, removendo o entulho das idéas mortas e dos ideaes estereis".

BAHIA

Visita aos poços de petroleo de Lobato

BAHIA, 13 (A. N.) — O interventor Landulfo Alves e o commandante interino da 6ª Região Militar, o prefeito Neves da Rocha e secretarios do Estado estiveram hontem em visita aos poços de petroleo de Lobato.

Repercussão do discurso presidencial

BAHIA, 13 (A. N.) — Teve a mais ampla repercussão, nesta capital, o discurso que o presidente Getulio Vargas pronunciou ante-hontem, a bordo do couraçado "Minas Geraes".

GOYAZ

Installação dos serviços censitarios

CATALÃO, 13 (A. N.) — Os serviços censitarios foram solennemente installados nesta cidade.

GOYANDIRA, 13 (A. N.) — Os serviços censitarios foram tambem installados nesta cidade.

MINAS

Exposição Agro-Pecuaria

LEOPOLDINA, 13 (A. N.) — A "Exposição Agro-Pecuaria", recentemente inaugurada, nesta cidade, tem sido muito visitada. A cidade está muito movimentada e os hoteis repletos de forasteiros.

Serviços censitarios

CAETE', 13 (A. N.) — Os serviços censitarios foram installados, solennemente, nesta cidade.

BELLO VALLE, 13 (A. N.) — Os serviços censitarios foram installados nesta cidade.

SANTOS DUMONT, 13 (A. N.) — Foram solennemente installados nesta cidade, os serviços censitarios.

ALFENAS, 13 (A. N.) — Os serviços censitarios estão em funcção nesta cidade.

Inauguração de retratos na Exposição Agro-Pecuaria

LEOPOLDINA, 13 (A. N.) — Foram collocados no Pavilhão Fernando Costa, da Exposição Agro-Pecuaria, recentemente inaugurada nesta cidade, os retratos do presidente Getulio Vargas e do governador Benedicto Valladares.

ESTADO DO RIO

Recital de Margarida Lopes de Almeida em Campos

CAMPOS, 13 (A. N.) — No salão do Club de Regatas Saldanha da Gama realizou-se hontem, o recital de arte da applaudida declamadora Margarida Lopes de Almeida.

Recenseamento

S. JOÃO DA BARRA, 13 (A. N.) — Com a installação dos serviços censitarios neste municipio, encerrou-se o cyclo de inaugurações das Delegacias Municipaes da secção censitaria cuja séde está installada em Campos.

S. PAULO

Fechadas mais duas escolas japonezas

S. PAULO, 13 (A. N.) — Acabam de ser fechadas mais duas escolas japonezas clandestinas, que funccionavam nos suburbios da cidade de Marilia. Foi apprehendido copioso material didactico.

Commemorações dos centenarios de Portugal

S. PAULO, 13 (A. N.) — Deverá encerrar-se no proximo dia 15, na séde da Associação Athletica São Paulo, a primeira parte das commemorações dos centenarios de Portugal, que a colonia portugueza vem realizando nesta capital.

As transmissões de propriedades

S. PAULO, 13 (A. N.) — As transmissões de propriedades "inter-vivos" effectuadas, hontem, nesta capital, attingiram a importancia de 1.729:090$800.

O tri-centenario do Convento de Santo Antonio

S. PAULO, 13 (A. N.) — O tradicional convento de Santo Antonio do Valongo, de Santos, dirigido por franciscanos commemorou o tri-centenario de sua fundação.

"Semana Pró-Tuberculosos"

S. PAULO, 13 (A. N.) — A Santa Casa de Santos realizará a "Semana Pró-Tuberculosos", que será iniciada no dia 24 do corrente. Destinada a angariar donativos para a manutenção do Pavilhão Dr. Victor de Araujo, do Sanatorio de Santos, em Campos do Jordão, e para ampliar os serviços do [illegible] aquella instituição.

Construcção de "Via Crucis"

S. PAULO, 13 (A. N.) — Continua recebendo adhesões a campanha em prol do "Via Crucis", no caminho do Monte Serrat, na cidade de Santos. A subscripção aberta pelo matutino "A Tribuna" daquella cidade, já sobe a mais de 30 contos de réis.

Technicos argentinos de algodão em São Paulo

S. PAULO, 13 (A. N.) — Encontram-se nesta capital os engenheiros agronomos Julio A. Llosa e Norberto Reischart, respectivamente, secretario geral da Junta Nacional do Algodão da Republica Argentina, e chefe da secção de sementes da mesma junta. Os technicos argentinos permanecerão alguns dias em nosso Estado, tendo hontem visitado os trabalhos de classificação da Bolsa de Mercadorias de São Paulo, e a Agencia do Serviço de Economia Rural, do Ministerio da Agricultura.

PARANA'

Os funeraes do general Carlos Cavalcanti

CURITYBA, 13 (A. N.) — Chegou hontem a esta capital a urna contendo os despojos do general Carlos Cavalcanti. A urna foi recebida pelas altas autoridades civis e militares, tendo usado da palavra, na estação da Rêde de Viação, o sr. João de Oliveira Franco, secretario da Fazenda.

Uma esquadrilha de aviões do Exercito fez evoluções, durante o percurso da urna até a Cathedral, onde foram realizadas cerimonias religiosas pelos arcebispo de Curityba, d. Attico Euzebio da Rocha.

O Escoamento da producção de café

CURITYBA, 13 (A. N.) — Está sendo organizada, nesta capital, uma empresa de transportes, que empregará oitenta caminhões no serviço de escoamento da producção de café da região norte do Estado.

Football interestadual

CURITYBA, 13 (A. N.) — —Chegou a etsa capital o quadro do Gremio Porto Alegrense, da capital gaucha, que a convite da Federação Paranaense de Football tomará parte na actual temporada sportiva da cidade.

MAES QUE TENDES FILHAS A EDUCAR: LEDE ESTE LIVRO! FAZEI VOSSAS FILHAS O LEREM!
Senhorinhas — Aprendei a conhecer-vos á vós mesmas e vosso sexo as razões de vosso amor, o vosso destino biologico!
BIOLOGIA DA MULHER
Pelo Dr. F. HARO
9.ª EDIÇÃO
Preço vol. broch. 8$ — Pelo Correio 9$000
Editorial CALVINO Ltda. — Rua São Bento N. 26 — RIO

Musica

HOJE, 2.º CONCERTO DE TOSCANINI

Terá lugar esta noite, no Theatro Municipal, o segundo Concerto de Toscanini, com a Grande Orchestra da National Broadcasting Co.

O programma é o seguinte: Perpetuo; **Brahms:** Variações sobre um thema de Haydn; **Ravel:** La Valse; **Carlos Gomes:** **Schubert:** Symphonia em dó maior; **Paganini-Molinari:** Moto Protophonia do "Guarany".

Toscanini e sua orchestra embarcarão depois do Concerto no mesmo vapor "Brasil", em que chegaram hontem, para Santos, de onde subirão até São Paulo, em cujo Theatro Municipal darão um unico Concerto sabbado, á noite, seguindo logo para Buenos Aires.

Os dois ultimos Concertos de Toscanini, que foram incluidos na assignatura da Temporada Lyrica, terão lugar nos dias 8 e 9 de julho proximo.

HOJE, VESPERAL DO "BALLET DE MONTECARLO"

Realiza-se hoje, ás 16 horas, uma vesperal da grande Cia. Ballet de Montecarlo, com **Scheherazade,** musica de Rimsky-Korsakoff, "Carnaval", de Schumann e "Boutique Fantasque", de Rossini, sendo a orchestração de Respighi. Encarnam as figuras principaes Irina Baronova, Igor Youskevitch, Alexandra Danilova, Mia Slavenska, Alicia Markova, Frederic Franklin, Roland Guerard, André Eglevsky e outros.

AMANHA, ULTIMO ESPECTACULO

Amanhã, á noite, dá a companhia sua ultima récita de assignatura com um esplendido programma: **O demonio em férias**, sensacional novidade, havendo escripto o libreto e a musica, esta sobre themas de Paganini, Vincenzo Tommasini.

Compoz a choreographia Frederic Ashton. Os scenarios são concepções de Eugene Berman; **São Francisco** (Nobilissima visão), outra novidade absoluta que mereceu os melhores applausos do publico e da critica de Nova York, musica de Paul Hindemith, que em collaboração com Leonide Massine, tambem compoz o argumento, sendo de Massine a choreographia, scenario e costumes de Pavel Tchelitcheff; **Igrouchki** (Bonecas russas), musica de Rimsky-Korsakoff, thema e choreographia de Michel Fokine, scenario e guarda-roupa de Gontcharova; e, finalmente, como extra-programma, o já conhecido e effusivamente applaudido **Principe Igor**, musica de Borodin e choreographia de Michel Fokine.

CLAUDIO ARRAN NA CULTURA ARTISTICA

Domingo, ás 21 horas, o grande pianista Claudio Arran dará no Theatro Municipal, um concerto para a Cultura Artistica.

Dr. José de Albuquerque
Membro da Sociedade de Sexologia de Paris
CLINICA ANDROLOGICA — DOENÇAS SEXUAES DO HOMEM
Rosario, 172 de 1 ás 7

Emprestimo dos Estados Unidos ao Chile

ENVIADOS AO GOVERNO NORTE-AMERICANO OS INSTRUMENTOS DE RATIFICAÇÃO

SANTIAGO DO CHILE, 13 (Havas) — O governo chileno enviou, hoje, por via aérea, ao Banco de Importação e Exportação dos Estados Unidos os instrumentos de ratificação do emprestimo de 18 milhões de dollares que aquelle paiz concedeu ao Chile.

Ficarão Internados nos Portos Sul-Americanos

A ORDEM DADA AOS NAVIOS DA COMPANHIA ITALMAR

BUENOS AIRES, 13 (U. P.) — A Companhia Italmar recebeu ordem de Roma no sentido de que fiquem internados em portos argentinos todos os navios italianos fundeados nos mesmos desde a declaração da guerra.

A referida companhia declarou que esta medida foi tomada para todos os paizes sul-americanos servidos por linhas de carga ou passageiros, as quaes ficam suspensas.

Numerosos Refugiados Europeus Procuram Portugal

AGUARDADA EM LISBOA A IRMÃ DO REI FAROUK DO EGYPTO

LISBOA, 13 (U. P.) — Numerosos refugiados europeus procuram Portugal para viver em paz tranquilla. Grande numero de pedidos de cidadãos estrangeiros afflue aos consulados portuguezes para visar seus passaportes, autorizando sua vinda a Portugal. Os referidos pedidos são despachados no Ministerio dos Estrangeiros após detido exame, sendo communicado immediatamente aos consules.

Está sendo aguardada em Lisboa a vinda da irmã do rei Farouk do Egypto, tendo já um credito aberto em seu favor no Banco de Lisboa. O principe Duarte Nuno, ao que se sabe, procura refugiar-se na Hespanha ou no Brasil. O principe encontra-se actualmente em Roma.

APPELLO AO MINISTRO DA FRANÇA

LISBOA, 13 (U. P.) — O ministro da França em Portugal dirigiu um appello, através da emissora Nacional, ás senhoras portuguezas, no sentido de que auxiliem a 5.000.000 de refugiados na França.

Consultas gratis
Para as doenças internas e nervosas, o Dr. K. Costa tem methodo proprio para o tratamento, baseado nos principios da doutrina ESPIRITA. Attende por correspondencia a todos que lhe enviarem symptomas bem detalhados, nome, idade, envelloppe sellado e sobrescriptado para resposta. Pedidos á CHARITAS Caixa Postal n. 2538 — Rio de Janeiro.

Declarada a Neutralidade Chilena á Italia

O DECRETO FIRMADO HONTEM PELO PRESIDENTE AGUIRRE CERDA

SANTIAGO DO CHILE, 13 (Havas) — O presidente da Republica, sr. Aguirre Cerda, e o chanceller Saenz firmaram um decreto tornando extensiva a neutralidade chilena á Italia, em vista da entrada deste paiz na guerra.

Approvado o Accordo Russo - Lithuano

IMPORTANTES CLAUSULAS SECRETAS POLITICAS E MILITARES CONTIDAS NO PACTO

STOCKOLMO, 13 (Havas) — Annuncia-se que logo que o presidente do Conselho e o chefe do Departamento de Estrangeiros da Lithuania regressaram da sua viagem á Russia, o governo lithuano convocou uma sessão extraordinaria dos seus membros e approvou o accordo feito com a Russia.

Nenhuma informação foi dada sobre esse accordo que comporta importantes clausulas secretas politicas e militares.

Os circulos officiaes limitam-se a declarar que as negociações foram conduzidas com espirito amistoso.

Outras informações chegadas a Stockolmo confirmam o direito da Russia de augmentar as guarnições militares em grandes proporções e de estabelecer linhas fortificadas.

Dr. Newton Motta
Medico
DOENÇAS DE SENHORAS — OPERAÇÕES — PARTOS
Consultorio:
OUVIDOR, 183-4.º sala 407
Terças, Quintas e Sabbados de 2 ás 4
Attende chamados pelo — — telephone 38-6503

O EGYPTO RESPONDERA' PELAS ARMAS QUALQUER ATAQUE

AS DECLARAÇÕES DO MINISTRO ARY BAJA SOBRE A ATTITUDE DO SEU PAIZ

CAIRO, 13 (United Press) — O Egypto definiu sua attitude affirmando que se manterá na deffensiva, mas responderá promptamente com as armas logo que seja objecto de qualquer ataque. Emquanto isso, as forças inglezas aereas e terrestres na Asia Central, continuam suas operações contra as tropas italianas, tendo sido já registradas varias escaramuças favoraveis aos inglezes.

O primeiro ministro Ay Baja declarou que no caso de qualquer parte do territorio egypcio ser bombardeado, sejam attingidos ou não objectivos militares ou sejam victimados cidadãos egypcios, será immediatamente declarada a guerra.

As forças aereas inglezas da Asia Central bombardearam Asmara, que foi quartel general das tropas italianas para a invasão da Ethiopia em 1935. Gura tambem foi atacada hontem tendo sido causados grandes damnos. Durante a acção foi abatido um apparelho italiano, acreditando-se que dois outros tambem foram destruidos além de mais 4 que ficaram avariados.

Uma esquadrilha de aviões "Blenheim" bombardeou hontem o aerodromo de Dredamno, tendo sido attingido um deposito de munições que foi destruido por tremenda explosão seguida de incendio, podendo-se apreciar uma gigantesca fogueira a cerca de 50 kilometros de distancia. Em Macaca, nas proximidades de Atab, outros apparelhos inglezes incendiaram um deposito de gasolina damnificaram uma usina electrica local e causaram grandes estragos em edificios militares.

Todos os aviões regressaram illesos ás suas bases.

Com referencia ao primeiro encontro entre forças inglezas e italianas que foi annunciado, o general Wilson declarou que hontem, durante a noite, tropas da Italia e da Inglaterra tinham travado uma escaramuça na fronteira da Lybia. Os inglezes aprisionaram dois officiaes e 60 soldados italianos, apoderando-se tambem de algumas metralhadoras. Os inglezes não tiveram baixas a registar.

PAGA-SE DEZ CONTOS DE REIS
A quem estiver com grippe, resfriado, e não ficar radical e promptamente curado, medicando-se da seguinte forma: no primeiro dia, injectar-se com uma ampola de Anti-grippal "Marques" e derramar no nariz uma outra. Arde um pouquinho. No segundo dia "se já não estiver bom" reunir na seringa duas ampolas e injectar-se novamente. Não ha grippe nem resfriado, que resista a esta medicação.

Conserve-se fóra da guerra
A guerra é um acontecimento de tanta transcendencia para o mundo que qualquer homem, por mais distante que se encontre do seu foco, sente em si mesmo as suas terriveis repercussões. Póde-se dizer que não ha pessoa, de mediana educação, que não esteja, de certo modo, empenhada na luta que se trava nos campos europeus. A bem dizer, não ha espiritos neutros. Cada qual tomou o partido dos seus pendores e bate-se, com a mesma vehemencia dos soldados. Apenas é uma batalha nervosa. Cada qual soffre no intimo do seu organismo, nas suas cellulas mais nobres os anseios das victorias e as decepções da derrota. Esses choques anniquilam as energias vitaes e concorrem para enfraquecer o corpo e preparal-o para a invasão das mais graves enfermidades. Não permitta que a guerra destroce o seu organismo. Couracé o seu systema nervoso, fazendo uso systematico do Benal. Essa formula maravilhosa, ultima acquisição da sciencia, garante o equilibrio dos nervos, evita os choques penosos, mantém a tranquillidade, garante o somno reparador, defende como uma poderosa trincheira a sua energia vital. Ganhe mais forças para a guerra, munindo-se do Benal. Benal é uma formula incomparavel do professor Austregesilo.

O Governo Finlandez Paga Suas Dividas

159.398 DOLLARES PARA SALDAR UMA DAS PARCELLAS DO EMPRESTIMO QUE OS EE. UU. FEZ A'QUELLE PAIZ

WASHINGTON, 13 (Havas) — O ministro da Finlandia em Washington, sr. Procope, declarou hoje que o governo da Finlandia fará amanhã o pagamento de 159.398 dollares, uma das parcellas da divida do seu paiz com os Estados Unidos. Accrescentou que a Finlandia continua assim na sua politica de fazer esses pagamentos regularmente e em devido tempo.

ESCRIPTORIO DE ADVOCACIA
CIVIL, COMMERCIAL E CRIMINAL
Questões Administrativas e Fiscaes — Contratos e Distratos Commerciaes — Defesa em todas as Repartições Federaes e Municipaes — Representantes nos Estados.
DRS. HEITOR VILLARES SUCENA — J. ARAUJO VILLELA E PAULO FARIA DE MENDONÇA.
RUA DO OUVIDOR, N. 183 — 2º andar — Sala 204 — Telephone: 42-7802

As Exequias de Webb Miller

CHEGARAM AOS ESTADOS UNIDOS AS CINZAS DO FAMOSO CORRESPONDENTE DE GUERRA DA UNITED PRESS

DOWAGOIAC, Estado de Michigan, 13 (United Press) — Amanhã, á tarde, realizar-se-ão as exequias do conhecido jornalista Webb Miller, que pereceu á 3 de maio em consequencia de uma quéda do trem em que viajava de Londres para o suburbio em que residia. As cinzas do extincto foram enviadas da Inglaterra para os Estados Unidos.

Os Tripulantes do Vapor "Uruguay"

O OFFERECIMENTO FEITO PELO EMBAIXADOR DO BRASIL AO GOVERNO ARGENTINO

BUENOS AIRES, 13 (United Press) — O chanceller Cantilo recebeu o embaixador do Brasil, sr. Rodrigues Alves, que lhe communicou a decisão do seu governo de repatriar gratuitamente os tripulantes do vapor "Uruguay", em unidade da frota mercante brasileira.

O chanceller agradeceu ao embaixador este delicado gesto do governo brasileiro.

A's Senhoras que soffrem!
O nervosismo irritabilidade, desanimo, dôres de cabeça, falta de ar, ondas de calor que sobem ao rosto, falta de memoria dependem quasi sempre directamente do máo funccionamento dos ovarios, assim como a falta ou irregularidade menstrual, sua abundancia ou diminuta quantidade, que se acompanham de colicas ou dôres. Para eliminar esses males que tanto affligem a mulher, numerosos medicos receitam PROTOVARIO, incomparavel preparado, sob forma de pastilha.

HOJE NO S. LUIZ --- INICIO DA GRANDE TEMPORADA UNITED COM "AS QUATRO PENAS BRANCAS"

Estes são os principaes interpretes de "As Quatro Pennas Brancas"

Se as quatro pennas escondidas de Copacabana á Tijuca, alertaram milhares de pessoas, cobiçando o premio dos 400$ em dinheiro, "As Quatro Pennas Brancas" que o São Luiz hoje começa a exhibir, vae provocar interesse dez ou vinte vezes redobrado. Porque se trata de um film capaz de marcar, com uma pedra branca, toda uma temporada de excepcionaes lançamentos. E, logo após, vae a United dar-nos outras realizações do mesmo calibre: "Intermezzo", "Meu filho, meu filho", "Caricia Fatal", e esse já famoso "Rebeca — A Mulher Inesquecivel"...

"Inferno Verde" no Cinema PLAZA

A Nova Universal lançará logo que termine a actual exhibição do Plaza, o grandioso film "Inferno Verde", onde Douglas Fairbanks Jr., e Joan Bennett têm uma actuação destureiros como elle e juntos com aventuras consegue reunir um grupo de rapazes aventureiros como elle e juntos seguem para o coração das selvas do Amazonas á procura de thesouros fabulosos enterrados pelos Incas num templo do qual só existem ruinas. Joan Bennet apparece depois delles estarem já ha mais de um anno embrenhados nas mattas, longe de qualquer civilização e depois de innumeras peripecias, scenas de ciumes entre os componentes da expedição, Douglas e Joan attendem aos rogos de cupido, reunindo seus destinos num só. "Inferno Verde", uma verdadeira joia da cinematographia e idealizado por Harry Edington, será lançado no Plaza a seguir.

LIVRARIA ALVES
Livros collegiaes e academicos

Hoje, no Cine Gloria, Ronald Colman em "Luz Que Se Apaga"

Para attender aos appellos dos "fans", o Gloria exhibirá hoje "Luz que se Apaga", uma vibrante super-producção int erpretada por Ronald Colman, Ida Lupino e Muriel Angelus

Attendendo aos justos protestos do publico, que não se conformou com a retirada de "Luz que se Apaga", a Paramount apresenta hoje, na téla do Gloria, o film maximo de Ronald Colman.

Fazendo a critica desse trabalho magistral, assim escreveu a romancista Rachel de Queiroz: "Luz que se Apaga" é um film de grande belleza photographica, principalmente nas scenas de guerra e ar livre. A interpretação de Ronald Colman e Walter Huston é excellente!

Está Desenganado ?
Envie nome, endereço, sexo. edade, profissão e descreva o que sente para Caixa Postal n.º 922 — São Paulo. Receberá gratuitamente uma orientação segura

O GORDO E O MAGRO, MAS LOUCOS ! POSITIVAMENTE LOUCOS

O Gordo e o Magro estão visi tando tambem o Rio, em carne e osso... Já os viram assim?

Hal Roach approximou de novo Stan Laurel de Oliver Hardy e deu-lhes um "Oxford", hoje estreado pela United Artists no Odeon. A "bola" mais incrivel do anno, capaz de arrefecer, por instantes, a vibração do publico pelas noticias da guerra, é essa que o Odeon hoje nos apresenta. Stan Laurel e Oliver Hardy, meninos de collegio, ficando "de castigo" em Oxford, supportando as consequencias da sua condição de "calouros" e tomando de assalto os aposentos particulares do Reitor da Universidade... Uma coisa "loica", essa nova comedia do Gordo e o Magro. "Dois palermas em Oxford".

Cresce a Ansiedade em Torno de "As Aventuras de Gulliver" !

Poucos films, — em qualquer phase da historia do cinema — despertaram no nosso publico o movimento de intensa curiosidade que "As Aventuras de Gulliver" está despertando.

Muito embora estejamos afastados da data de estréa por muitos dias, é a figura de Gulliver o thema predilecto de todos os "fans", sejam crianças ou adultos.

Versão cinematographica da mais famosa novella de Swift, "As Aventuras de Gulliver", é um super-desenho de longa metragem, todo colorido, que está destinado a bater todos os recordes de exhibição em nosso paiz, quando fôr apresentado na téla do Odeon.

* * *

Quem é Sirenio Calado ?

O publico está curioso para descobrir quem é o tal de Sirenio Calado, que os jornaes tanto vem falando ultimamente! A curiosidade aliás, é justificada. Mas, quem é Sirenio Calado? Esse "celebre" philosopho que prégava largos ensinamentos, tão rico de conceitos e que acabou terminando seus dias como empregado de uma pensão, para mais tarde vir a sofrer as delicias de um amor eterno. Sirenio Calado tal qual ella tem sido, o publico o verá em "Sympathico Jeremias", através do melhor trabalho cinematographico de Barbosa Junior, para a Sonofilms, sob a direcção de Moacyr Fenelon, e que será apresentado pela Distribuição Nacional S/A, dentro de alguns dias, no cinema Odeon e em cujo elenco contamos ainda com Antonieta Mattos, Zezé Porto, Norma Geraldy, Arnaldo do Amaral, Francisco Moreno, Alvaro Souza e muitos outros.

* * *

Shirley Temple é a Protagonista da Maravilhosa Pellicula Colorida — "O Passaro Azul" de Maurice Maeterlinck

Dentro de alguns dias, na téla do cinema São Luiz, será apresentada a maravilhosa apresenta moldada numa ri- Century Fox, "O Pasaro Azul", em que a garota prodigio — Shirley Temple, encabeçada um fabuloso e selecto elenco.

A fantasia de Maeterlinck, apresentada moldada numa riquisima montagem, a visita de Myttyl e Tyltyl — Shirley Temple e Johnny Russel — "ao mundo do passado", ao "mundo do Luxo" e ao "mundo do futuro", procurando sempre o "Passaro Azul", — o symbolo da verdadeira felicidade.

Cada scena, é uma nova sensação que o espectador sente, e justamente por este motivo, que é aconselhavel assistir o film do inicio, afim que possa ser apreciado melhor o desenrolar das sequencias.

Na bellissima producção colorida da Fox, Shirley desempenha o seu mais bello e difficil papel, tendo sido escolhida para interpretar o papel de protagonista, pelo proprio autor do livro-Maurice Maetellinck.

* * *

"Noites de Vigilia", o Melhor Romance de A. J. Cronin

"Noites de Vigilia" é um film que deve ser visto não só por medicos e enfermeiras, se bem que a esses interesse de perto, mas por todos aquelles que ainda nutrem pelos seus semelhantes um sentimento de

Carole Lombard

amor... As figuras centraes desse film excellente, são vividas por Carole Lombard na enfermeira Anne Lee, Brian Aherne no dr. Prescott e Anne Shirley na enfermeira Lucy Lee.

"Noites de Vigilia" será apresentado ao publico a partir de segunda-feira proxima, no Palacio Theatro.

Annabella Em Um "Hotel de Segunda Classe"

Louis Jovet e Annabella em Hotel do Norte"

Annabella a grande dama que o Rio viu pessoalmente ha bem pouco tempo e que hospedou-se no maior hotel do Rio de Janeiro com seu noivo Tyrone Power, apparecerá agora hospedada em um hotel de segunda classe das margens do Senna em Paris: Hotel do Norte. Este é o nome do film que o Broadway exhibirá na proxima semana.

Annabella nesta pellicula do genero realista francez, faz um papel interessante. Ella figura uma moça que viveu vinte e um annos em um orphanato. Ao sair encontra-se só em Paris, não tedo parentes nem amigos.

* * *

"Vamos Sonhar" — com Sacha Guitry — Segunda-feira, no Pathé Palacio

"Vamos Sonhar" é uma historia que gira em torno de tres personagens: o Marido, a Mulher e o Amante... Mas um trio amoroso tratado de fórma inedita, onde as chispas do engenho guitryana se alternam com a belleza dos interiores, a malleabilidade das scenas e, sobretudo, a intenção satyrica...

"Vamos Sonhar" conta ainda com a presença de Jacqueline Delubac e com um prologo onde actuam as mais expressivas figuras do cinema

Sacha Guitry e Jacqueline Delubac numa scena do film "Vamos Sonhar" que o Pathé Palacio estreará segunda-feira proxima

francez: Michel Simon, Claude Dauphin, Arletty, Marguerite Moreno e outras...

"Vamos Sonhar" estará em cartaz na téla do Pathé Palacio, segunda-feira proxima.

CARTAZ DO DIA

São Luiz — "Quatro pennas Brancas" (United) com June Duprez — Horario: 2 — 4 — 5 — 8 e 10 horas.

Plaza — "Traidora" (Art. Films) com Viviane Romance. — Horario: 2 — 4 — 6 — 8 e 10 horas.

Metro — "Ninotchka" (Metro -Goldwyn) com Greta Garbo. — Horario: 1|2 dia — 2 — 4 — 6 — 8 e 10 horas.

Palacio — "O Corcunda de Notre Dame" (R. K. O.) com Charles Laughton — Horario: 2 — 4 — 6 — 8 e 10 horas.

Odeon — "Dois Palermas em Oxford" (United) com o Gordo e o Magro. — Horario: 2 — 4— 6 — 8 e 10 horas.

Imperio — "Deuses de Barro" (Paramount) com Dorothy Lamour. — Horario: 2 — 4 — 6 — 8 e 10 horas.

Gloria — "Trovador Galante" (Paramount) com Tito Guizar. — Horario: 2 — 3.40 — 5.20 — 7.00 — 8.40 e 10.20 horas.

Pathé Palacio — "O Crime do Correio de Lyon" (Art Films) com Dita Parlo — Horario: 2 — 4 — 6 — 8 e 10 horas.

Rex — "Labios Sellados" (Fox Film) com Leslie Howard. — Horario: 2 — 3.40 — 5.20 — 7.00 — 8.40 e 10.20 horas.

Broadway — "Direito de Peccar" (Panamerica Films) com Cesar Ladeira e Nilza Magrassi. — Horario: 2 — 3.40 — 5.20 — 7.00 — 8.40 e 10.20 horas.

Cinear Trianon — Jornaes, Imprensa Animada.

CENTRO

Eldorado — "Heróes Esquecidos" e "Bairros de Nova York."

Parisiense — "A Garota da 5ª Avenida" e "Furia nas Selvas".

Opera — "Alta Espionagem" e "Paixonite Aguda".

Metropole — "Idyllio nos Alpes" e "A Vida Começa aos 14".

Pathé—"Alarma na Linha Maginot".

Popular — "Honolulu", "O Santo em Londres" e "Legião da India".

Primor — "O Mikado" e "Farejando a Caça".

Floriano — "A Lei da Fronteira" e "A Historia de Louis Pasteur".

Paris — "Conflicto" e "Casino no Mar".

São José — "Deuses de Barro".

Iris — "Sitiados" e "Loucuras da Mocidade".

Ideal — "Rumo A Paris, Garotas" e "O Homem da Pasta".

Mem de Sá — "Eu Soube Amar".

Lapa — "Princeza Bohemia" e "O Homem Immortal".

BAIRROS

Polytheama — "Ao Rufar dos Tambores" e "Loucuras da Mocidade".

Guanabara — "Esposas Clumentas".

Roxi — "Deuses de Barro".

Pirajá — "Heróes Esquecidos".

Ipanema — "Péga Ladrão".

Ritz — "Conflicto" e "Bandeirantes Perdidos".

Varieté — "Mulheres Perdidas" e "Fronteira de Sangue".

Americano — "Agente de Espionagem" e "Onde se encontro o Perigo".

Rio Branco — "Emile Zola".

Centenario — "Os Fidalgos da Casa Mourisca" e "Rythmo Serrano".

Bandeira — "Esposas Clumentas" e "A Familia Jones em Hollywood".

Avenida — "Musica, Divina Musica".

America — "Ao Rufar dos Tambores".

Guarany — "Fra Diavolo" e "O Corsario do Oéste".

Catumby — "O Rei dos Reis" e "O Homem Immortal".

Apollo — "Carga da Brigada Ligeira".

S. Christovão — "Canção da Terra".

Jovial — "Hollywood em Desfile".

Tijuca — "Sempre em Apuros" e "O Filho do Desertor".

Villa Isabel — "A Verdadeira Gloria".

Velo —"Homens Marcados" e "Justiça Implacavel".

Edison — "Agente de Espionagem".

Grajahu' — "Hollywood em Desfile".

Haddock Lobo — "O Mikado" e "Alta Espionagem".

Maracanã — "Musica, Divina Musica".

Fluminense —"A Verdadeira Gloria" e "Ella prefere os Athletas".

SUBURBIOS (Central)

Mascotte — "Tragico Amanhecer" e "Sejamos Chics".

Meyer — "O Capitão Furia" e "Falsaria".

Para-Todos — "Ver, Ouvir e Calar" e "As Irmãs".

Beija-Flor — "Cruz Diabio" e "Canario da Serra".

Quintino — "O Capitão Aventureiro" e "Sentinellas do Valle".

Piedade — "Tres pequenas do Barulho" e "Heroina do Texas".

Colyseu — "Ciladas" e "Os Destemidos".

Alpha — "Marionettes" e "Mr. Moto em Férias".

Madureira — "Cruel é o meu Destino" e "Onde se Encontra o Perigo".

Modelo — "Cruel é o meu Destino".

SUBURBIOS (Leopoldina)

Rosario — "O Capitão Aventureiro".

Ramos — "O Valle dos Gigantes".

Paraiso — "Victoria Amarga".

Oriente — "Quatro Filhas".

Penha — "Um Golpe Errado".

Santa Cecilia — "Princeza das Selvas.

THEATROS

CARTAZ DO DIA

MUNICIPAL — (Só em vesperal) Companhia de Ballados Russos de Montecarlo — (á noite) Toscanini.

SERRADOR — "A vida começa aos 40" — Cia. Procopio Ferreira — 20 e 22 horas

RECREIO — "Melhorou muito" — Premiére, ás 21 horas.

RIVAL —"Aonde vaes, coração" — Companhia de Revistas e Sainetes — 20 30 e 22 horas

CASA DE CABOCLO — "Dois Aguias no Sertão".

CARLOS GOMES — "Mimosa".

APOLO — "Luar de Paquetá".

SOCIAES

CARNET

O Departamento Social do Botafogo F. C., em proseguimento á série de festas — "Tradições Brasileiras", realizará, domingo proximo, o "Assustado Paulista", em homenagem á população de São Paulo. Para a festa, que será na séde social, foi dirigido um convite á directoria do Centro Paulista.

— Promovida pela Associação dos Jornalistas Catholicos, realizar-se-á no proximo dia 23, na Igreja da Candelaria, pela primeira vez, nesta capital, a Paschoa dos Homens de Imprensa. E' uma ceremonia que congregará, no mesmo plano, directores de jornal, redactores, collaboradores, revisores, etc.

— A A. J. C., em sua séde á rua da Quitanda, 59, 3º, tem recebido adhesões que prognosticam, desde já, o exito da Paschoa, durante a qual se fará ouvir o rvmo. mons. Henrique Magalhães.

— Constituirá, por certo, mais uma nota de requintada elegancia, o chá-dansante que, no proximo dia 16, será levado a effeito no "grill-room" do Casino Balneario da Urca, pelo Club dos Contadores.

Seu inicio está marcado para ás 16 horas, sendo o trajo o de passeio.

Os srs. associados terão ingresso mediante a apresentação da carteira social acompanhada do recibo do mez de junho (6).

— Terá logar no dia 18, terça-feira, a grande homenagem que os amigos, collegas e admiradores do professor Luiz Pinheiro Guimarães lhe offerecem em virtude do brilhante concurso que acaba de fazer. O jantar terá logar no "grill" da Urca, e as listas de adhesão se encontram no Palace Hotel, "Jornal do Commercio" e a "Noticia". A Commissão Organizadora é composta do professor Castro Araujo, dr. Machado Coelho, dr. Joaquim de Salles e dr. Ruy de Alencar.

— O Club Gymnastico Portuguez, pede-nos, por intermedio no proximo sabbado, a grande homenagem a Portugal, com um baile de gala que foi incluido entre as manifestações de sympathia e amizade áquelle paiz que se estão realizando nesta cidade. Entre outros elementos que estão concorrendo para o interesse dessa festa destaca-se a ornamentação da séde do Gymnastico, toda em motivos architetonicos e decorativos das épocas medieval e da restauração.

— Será no proximo sabbado, 15, que terá logar nos amplos salões do Club de São Christovão o formidavel baile que sua directoria organizou com o horario das 22 ás 2 horas e trajes de passeio, completo, havendo tambem reservas de mesas.

Para 22 deste mez está sendo organizada a Festa Caipira para os associados do Club de São Christovão, das 23 ás 4 horas.

— O Sampaio Football Club, offerecerá, dia 18 proximo, um bellissimo jantar-dansante no luxuoso "grill-room" do Casino da Urca, nos seus associados e exmas. familias. O inicio está marcado para ás 20 horas. Reservas de mesas e consummações na Secretaria do Club até a vespera.

— Amanhã, ás 10.30 horas, será rezada missa por alma do saudoso jurista patricio, professor Muniz Sodré, mandada celebrar por sua exma. familia, na igreja de São Francisco de Paula.

— O Club Gymnastico Portuguez, pede-nos, por intermedio de sua directoria, communicar aos seus associados que o baile de gala official que o club offerecerá em homenagem ao duplo Centenario de Portugal marcado para o proximo sabbado terá inicio ás 23 horas. O trajo exigido para os cavalheiros será casaca ou smoking e os salões do club serão abertos ás 22 horas.

ANNIVERSARIOS

Fazem annos hoje, os srs.: major Frederico Christiano Buiz, major José de Mello Alvarenga, major Jeubert Maia do Vasconcellos, professor Aluizio de Castro, dr. João da Costa Ribeiro, jornalista José Furtunato de Medeiros, Henrique João Cordeiro, Augusto da Silva Araujo, João de Almeida, Aramis Pinto Lopes, Luiz Gonçalves Nogueira.

Senhorinhas: Virginia Arnaldo Tinoco, Néa de Oliveira Pinto, Risoleta Moraes e Maria de Lourdes.

Senhoras: Constança Valladares.

..— Faz annos hoje a senhorinha Dulce Espirito Santo de Azevedo, filha do sr. Nelson Esteves de Oliveira, funccionario da Estrada de Ferro Central do Brasil.

FESTAS

Standard F. C. — Realiza-se no proximo dia 28, sexta-feira, um grande jantar dandante does socios do Standard Football Club, em proseguimento do seu programma de actividades sociaes para o corrente anno. O jantar-dansante terá logar no "grill da Urca, devendo começar ás 20 1|2 horas. Todas as informações serão prestadas pela secretaria.

— Gremio Paraense — Os socios do Gremio Paraense resolveram reunir-se na noite de São João num jantar-dansante que terá logar no "grill" da Urca, começando ás 20 horas. As localidades deverão ser reservadas na secretaria do Gremio, no Edificio Rex, sala 1217.

CONFERENCIAS

"A guerra actual e a sua repercussão" — Sobre o thema acima, falará hoje, sexta-feira, no Centro Dom Vital o Dr. Heraclito Sobral Pinto. Essa conferencia é publica, podendo assisti-la todas as pessoas interessadas e realiza-se ás 20.30 horas, na séde daquella instituição, á praça 15 de Novembro, 101, sob.. Dada a actualidade do assumpto e os reconhecidos meritos do orador, é natural que o salão de conferencias do Centro Dom Vital acolha, na noite de hoje, selecto e escolhido auditorio.

JANTARES

O jantar que os amigos e jornalistas offerecem ao sr. Julio Barata de Carvalho, por motivo da sua nomeação para director da Divisão de Imprensa do D. I. P., realizar-se-á no proximo sabbado, ás 20,30 horas, no Automovel Club. A essa homenagem adheriram mais as seguintes pessoas: Herbert Moses, Roberto Marinho, Pires do Rio, Assis Chateaubriand, Mario Magalhães, M. Paulo Filho, Wladimir Bernardes, Oswaldo de Souza e Silva, Julio Barata, Horacio de Carvalho, Gratuliano de Britto, Mario Rodrigues Filho, Othon Paulino, Joaquim Inojosa, Gil Pereira, Orlando Dantas, Arsene de Lima, Mario Domingues, Dario de Almeida Magalhães, José Rocha Vaz, Gilberto de Andrade, João Carlos Vital, Nicolas, Pedro Leite Bastos, Alberto Mendes, Elisio Dantas, sra. Odette Hermano da Silva Barcellos, Rodrigo Octavio Filho, Manoel Assumpção Santiago, Aurora de Aboim, Mariza Suliman, Leontina Karnese Wircker, João Lourenço da Silva, Machado Florence, Carlos Maul, dr. Djalma Fonseca Hermes e senhora; Geny Pimentel de Borba, Raul da Costa Borba, Fernando Guerra Duval, sra. Odette Torres Carneiro, sra. Annita Correia, Luiz Mello Sampaio, Euzebio Queiroz Mattoso da Camara, Arthur Abo, da embaixada britannica; general A. Marcellino, sra. Aydée Niculussi, Nini Miranda, comte. José Augusto Vieira, Luiz Senra e familia; juiz Saul de Gusmão, Haroldo Daltro, Sylvio Piergili, Thomaz Pires Rebello, Camillo Attilio Filho, Raphael de Souza Paiva, Dudley Bertram Sholl, Orlando Fenteado, Joel de Carvalho, Homero Barbosa, Aricone R. Cordeiro, Caio Pedro Moacyr, Belfort de Oliveira, João de Romariz, Francisco Peixoto Filho, H. Cili, J. da Silva Oliveira, Mario do Amaral, Antonio de Sá Payo, Eva Wedber, Cruzada Brasileira, Marcio Reis e Mattoso de Souza Mendes.

VIAJANTES

Vindas de Bello Horizonte, se encontram nesta capital, as sras. Conceição de Assis Martins Badini e Maria de Assis Malta, tia e irmã do tenente do Exercito João de Assis Martins Sobrinho.

FALLECIMENTOS

Dd. Arlindo Cacella — Em Belém falleceu, hontem o dr. Arlindo Cacella. O extincto era pessoa de destaque nos meios sociaes e politicos da capital do Pará, onde era advogado e jornalista prestigioso.

O dr. Arlindo Cacella, pae do nosso collega de imprensa A. Cacella, foi prefeito de Belém e membro da Camara Legislativa.

Seu passamento causou profundo pesar em todos os circulos da colonia paraense do Rio.

CONSULTAS MEDICAS — GRATIS
Mande nome, idade, endereço e symptomas completos. Escrever para C. P. 922 — São Paulo. Terá prompta resposta

Patente de invenção n. 17.732

Momsen & Harris, Agente Official da Propriedade Industrial, estabelecida á praça Mauá, n. 7, 18º, nesta cidade, encarrega-se de promover o emprego de "Grampos para cabello, e processo e machina para fabrical-os", privilegiados pela patente, supra exarada, de propriedade da The Hump Hairpin Manufacturing Company.

O Chile Assolado Por Forte Temporal

DAMNIFICADA A ESTRADA DE FERRO NAS CERCANIAS DE IQUIQUE

SANTIAGO DO CHILE, 13 — (Havas) — O temporal que, actualmente, assola o norte do paiz, damnificou a estrada de ferro nas cercanias de Iquique numa extensão approximada de 60 metros.

TOSSE • BRONCHITES
PHYMATOSAN
ELIMINA • FORTALECE

Cinco Mil Devedores Vão Ser Cobrados Judicialmente

PORTO ALEGRE, 13 (A. N.) — Attinge a cinco mil o numero de processos de cobrança ex-officio encaminhados pela Delegacia de Imposto de Renda do Estado. A Delegacia respectiva está activando os serviços de inspecção em diversas localidades do interior do Estado.

Creado o Instituto Riograndense de Carnes

PORTO ALEGRE, 13 (A. N.) — Será discutido na sessão de hoje do Departamento Administrativo do Estado o ante-projecto de reorganização do Instituto Sul-riograndense de Carnes. Tambem será discutido hoje o ante-projecto da reorganização do Instituto de Previdencia do Estado.

DR. DORMUNDO MARTINS
Medico Assistente da Assistencia Municipal — Tratamento da magreza — da obesidade — das molestias dos pulmões — coração — aorta — rins — apparelho digestivo.
CONSULTORIO: — Rua Senador Dantas n. 118—Apto. 614 — Telephone: 42-1379 — Segundas, quartas e sextas-feiras das 15 ás 18 hs. RESIDENCIA: — Rua Farme de Amoedo, 87 — apto. 2 — Telephone: 27-8686.

Roosevelt Voltará A Ser O Candidato Dos Democratas Nas Eleições De Novembro

Assim Reconhece o Vice-Presidente Garner Dos Estados Unidos. — Os Dois Factores Essenciaes que Se Oppõem á Eleição de Roosevelt Para Um Terceiro Periodo.

Franklin Delano Roosevelt será o candidato do Partido Democrata dos Estados Unidos nas proximas eleições presidenciaes de novembro. Esta declaração acaba de ser feita por quem tem bastante motivo para saber o que diz: o actual vice-presidente da Republica Mr. Garner.

Sabe-se que Garner se oppunha com todas as forças a um terceiro periodo presidencial do actual occupante da Casa Branca. Conhece-se, tambem, a sua aspiração á mais alta magistratura do paiz, em conflicto aberto com o presidente, cuja primeira eleição, ha oito annos, só foi possivel por causa dos votos dos delegados que controlavam o partido de Texas.

"Sem o apoio de Garner, o membro mais influente do Partido, depois de Roosevelt — commentava-se abertamente — o presidente não poderá vencer outro pleito presidencial".

Mas nos ultimos tempos, o panorama das possibilidades rooseveltianas trocou por completo. O novo rumo que tomou a guerra europea, cheio de perigo para as democracias, parece que convenceu os democratas da necessidade de se agrupar em torno da personalidade de Roosevelt, para dar batalha aos Republicanos que propugnam o isolacionismo dos Estados Unidos com seu alheamento completo em relação aos conflictos do Velho Mundo. Pelo menos, está é uma das bases do programma politico do Thomas E. Dewey, o candidato republicano que parece contar com as melhores possibilidades de ser eleito nas proximas eleições de novembro.

OS DOIS OBSTACULOS QUE MAIS SE OPPÕEM A' REELEIÇÃO DE ROOSEVELT

Mr. Roosevelt não declarou ainda sua intenção de tomar sobre seus hombros a tarefa e se afferram á idéa de que os a nave do Estado pelo tempestuoso mar nos proximos quatro annos de governo. Mas, os que estão mais perto delle asseguram que, se for designado pela convenção democratica, acceitará a indicação. O sentimento democratico favoravel a Roosevelt foi posto em relevo nas eleições primarias realizadas em differentes Estados. A estas horas Mr. Roosevelt conta com 431 delegados e o total dos votantes que necessita para obter a sua designação é sómente de 548.

Os dois maiores obstaculos que se encontram no caminho das possibilidades do presidente são a tradição estabelecida por Jorge Washington contraria a uma terceira eleição de um presidente e a aversão de Mr. Roosevelt para com as dictaduras totalitarias, expressa abertamente, em multos discursos. Os politicos que se afferram á idéa de que os Estados Unidos devem, sómente, se envolver em assumptos que concernem ao continente americano, temem que o actual presidente, uma vez eleito, proceda de identica maneira que o seu antecessor democrata, Mr. Wilson e lance a nação numa aventura de uma nova guerra.

SALTARA' ROOSEVELT O OBSTACULO DA TRADIÇÃO?

Mas, os ultimos triumphos de Hitler no campo de trabalho da Hollanda, Belgica e no norte da França e a convicção de que a Allemanha possue armas que lhe podem dar o triumpho na Europa, como até pôr em perigo a segurança do novo mundo produziram uma reacção no publico favoravel ás idéas rooseveltianas, em materia internacional. O vice-presidente Garner, parece que isto reconhece quando declarou "que o presidente tem o controle absoluto da Convenção Nacional Democratica e que os factos que estão acontecendo no estrangeiro e no proprio paiz, fazem de sua designação uma coisa certa".

Parece que alguns leaderes democraticos do Senado se dirigiram ao vice-presidente para pedir-lhe que consinta em ser o novo candidato á vice-presidente, com o fim de unir todos os Democratas para que o Partido possa offerecer uma solida frente em novembro. Porém, affirma-se que Garner se recusou, expressando que a tradição contraria ao terceiro periodo é applicada tanto ao vice-presidente como ao presidente. Assegura-se que chegou a asseverar que está decidido a se retirar á vida privada antes de violar um principio que sempre defendeu.

Certos leaderes do Senado e da Camara de Representantes, expressam-se de fórma, causticante, contra a possibilidade de que Mr. Roosevelt passando por cima da tradição, candidate-se a um terceiro periodo presidencial nas proximas eleições. Assim, por exemplo, o senador James A. Reed do Estado de Missouri expressou, recentemente, que "um terceiro periodo se póde converter em um governo perpetuo". Com isto quiz dizer que uma vez transposto o obstaculo da tradição, um presidente se póde afferrar ao cargo e nelle manter-se por todos os meios, inclusive o da dictadura.

DR. EMYGDIO F. SIMOES
Director da Casa de Saude Dr. Pedro Ernesto S/A.
Vias urinarias — Molestias de Senhoras — Partos
Consultorio:
Rua da Carioca, 6 - 4º andar
Das 16 ás 19. Tel. 22 4774

Ulceras do Estomago
DR EDMUNDO DE DRUMMOND ALVES
Tratamento sem operação. por novo processo
RUA DOS OURIVES N. 3
5.º andar
Terças, Quintas e Sabbados, das 4 ás 6 horas. Tel. 22 0436

UM DIA DA VIDA DE UM AGENTE DA SUL AMERICA

1 O Agente de seguros, em geral, dá a impressão de ser simplesmente uma pessôa incumbida de offerecer apolices da companhia que representa. Este é, no entanto, um juizo erroneo, porque, em verdade, o Agente não se limita a offerecer seguros de vida. Em sua nobre faina diaria elle presta, como se póde facilmente provar, uma infinidade de serviços uteis. Vejamos, em synthese, como um Agente da "Sul America" se desempenha do seu papel, desde quando deixa o lar pela manhã.

2 Aqui vemos o Agente na casa de um segurado, que o chamou para, juntos, estudarem a modificação da clausula beneficiaria de sua apolice. E' que o segurado quer dispôr as cousas de modo que fique perfeitamente garantida uma renda vitalicia para a esposa e tambem fiquem assegurados meios de poder o seu filho, o João, continuar nos estudos. O Agente examina com o segurado todas as necessidades e expende o seu conselho.

3 Quando o Agente passou pela casa da familia D. ... notou que a Didi olhava com tristeza para a rua, através da vidraça da janella. Soube que a menina parecia estar um pouco resfriada. Lembrou á Sra. D. ... que não seria bom facilitar, maximé nesta epoca, e offereceu-lhe um folheto da série de Propaganda Hygienica — "Resfriados", recommendando-lhe que o lesse com muita attenção, pois nelle se acham consubstanciadas instrucções deveras utéis. (Diariamente alguns folhetos sobre a saúde, editados pela "Sul America", são distribuidos).

4 Neste quadro vemos o Agente offerecendo um seguro de vida. E' um plano que assegurará amplamente o bem estar e a tranquillidade da familia do Sr. L. ... si elle vier a faltar aos seus, e pagará a elle proprio, si continuar a viver, um renda mensal, a partir da edade de 65 annos.

5 Eil-o entregando o peculio de um seguro á viuva de um segurado. Embora com grande magua no coração, porque a morte do amigo o encheu de fundo pesar, o Agente, ao desempenhar-se desse dever, experimenta certo orgulho por poder passar ás mãos da viuva esse dinheiro de que ella tanto necessita — e mais ainda por lhe ser possivel fazel-o com tamanha rapidez. Todos os esforços de uma organização efficiente são concentrados no sentido de fazer que o dinheiro de um seguro, principalmente em caso de morte, seja pago com a maior presteza.

Si lhe interessa — sem qualquer compromisso — conhecer o que o Seguro de Vida póde fazer por sua familia, use o coupon abaixo e logo receberá, gratuitamente, um interessante folheto explicativo editado pela Sul America.

á SUL AMERICA
CAIXA 971-RIO

7-VVVV- 6 9
Nome ....
Rua ....
Cidade .... Estado ....

Sul America
COMPANHIA NACIONAL DE SEGUROS DE VIDA

Não Passarão á Terceira Potencia, as Possessões dos Alliados na America

A Sessão Legislativa dos Estados Unidos Continuará Emquanto Perdurar a Crise Internacional

WASHINGTON, 13 (Havas) — Foi incluido na ordem do dia da Camara a resolução legislativa que estabelece a opposição dos Estados Unidos á transferencia de uma potencia estrangeira para outra de qualquer parte do territorio do hemispherio occidental. Essa medida visa a hypothese da transferencia de colonias inglezas ou francezas á Allemanha, no caso desta nação encontrar-se em situação de exigil-as.

A sessão legislativa não será ao que parece, interrompida, cedendo os legisladores aos pedidos que chegam de todos os pontos do paiz no sentido de que o Congresso prosiga em seus trabalhos emquanto dure a crise internacional.

Nota-se certa actividade entre os partidarios do isolamento, os quaes desejariam oppor-se á attitude do governo no caso da venda aos alliados de material antiquado. Outro acontecimento a assignalar, na sessão de hoje, foi a apresentação pelo sr. Celler, representante republicano do Estado de Nova York, de uma resolução revogando a lei de neutralidade por consideral-a "ficticia".

Um Senador Argentino Desafia Para Um Duello o Ministro da Justiça

UM INCIDENTE OCCORRIDO NA REUNIÃO SECRETA DO SENADO PORTENHO

BUENOS AIRES, 13 (U. P.) — Urgente — Em consequencia de um incidente que se verificou durante a sessão secreta no Senado, o senador Sanchez Sorondo desafiou para um duello o ministro da Justiça, sr. Jorge Coll, e enviou-lhes suas testemunhas, os senadores Rothe e Suarez Lago.

BEBAM CAFE' GLOBO O melhor e o mas saboroso
BOM ATE' A ULTIMA GOTTA!!!
Guardem as capas que têm valor.

Dividas -- Compram-se

Advogado com escriptorio especializado e representantes nos Estados, COMPRA ou effectua rapida cobrança de qualquer titulo de divida. Advocacia em geral adiantando custas. Consultas sem compromisso.

Diariamente, das 14 ás 18 horas — DR. RIBEIRO — Rua Ouvidor, 183, 2.º, sala 204. Tel. 42-7802.

DIARIO RECREATIVO

CLUB DOS DEMOCRATICOS

Prosseguindo no seu já victorioso programma, a Sociedade Leader do Carnaval Carioca, fará realizar, nos magnificos salões do Castello — o Palacio encantado da rua do Riachuelo — no proximo sabbado, dia 15, mais uma encantadora noite dansante, offerecida ao seu selecto e numeroso quadro social.

Tambem para esta festa, cada associado terá direito, gratuitamente, a um convite para cavalheiro, mas que devem ser obtido até a vespera. Deste modo, tambem os fans Democraticos poderão gozar o maravilhoso ambiente com que se destacam todas as festas dos "carapicús".

No sabbado seguinte, dia 22, e no mesmo local, será levada a effeito a já tradicional Festa Caipira, transformando o salão do Castello em um autentico arraial no coração da cidade.

Tendo reiniciado as suas actividades, no Castello, o Marquez de Caratujas, pode-se affirmar que esta festa marcará um acontecimento incontestavel.

CASA DO SARGENTO

A categoria "B" dos assignantes da "Revista da Casa do Sargento" realizará, no proximo sabbado, nos salões da Casa do Sargento, um grandioso baile em homenagem aos associados daquella agremiação.

Um Desmentido do Embaixador Americano na França

WASHINGTON, 13 (Havas) — O Departamento de Estado communica que o embaixador dos Estados Unidos na França, sr. William Bullitt, enviou um cabogramma ao secretario do Estado, desmentindo a noticia segundo a qual havia assistido á reunião do gabinete francez. Essa noticia havia sido publicada por varios jornaes norte-americanos.

Administração Publica

(Conclusão da 4ª pagina)

Expediente do DASP

A parte segunda da prova de habilitação para Telegraphista, do Departamento dos Correios e Telegraphos, será realizada no proximo dia 18, ás 7 1|2 horas, na Escola de Aperfeiçoamento dos Correios e Telegraphos, á rua Conde de Bomfim, 290.

Deverão fazer a referida prova os candidatos inscriptos sob os numeros seguintes: 1 — 4 — 6 — 7 — 9 — 10 — 11 — 12 — 14 — 24 — 23 — 36 — 37 — 39 — 41 — 42 — 43 — 44.

— O director da Divisão de Selecção e Aperfeiçoamento do D. A. S. P. approvou as inscripções referentes á prova de habilitação para Auxiliar de Escriptorio do Ministerio da Guerra.

Nessa prova acham-se inscriptos 186 candidatos.

— Encerra-se hoje, ás 17 horas, a inscripção á prova para Technico de Administração da Divisão de Selecção e Aperfeiçoamento do DASP.

— A segunda prova escripta, do concurso para accesso á classe L, da carreira de Technico de Educação, será realizada domingo proximo, 16, ás 8 horas, no Instituto Nacional de Estudos Pedagogicos.

— Será feita hoje, ás 9 horas, a identificação da prova escripta do concurso para Medico Legista, no local das inscripções.

INSPECTORIA DO TRAFEGO

EXAMES

CHAMADA PARA 14 DO CORRENTE, A'S 7,45 HORAS — (TURMA A)

Paulo Annunciato Fernandes, Guilherme Bezerra Canção, Jurandyr Nabuco dos Santos, Francisco de Azevedo, Waldemar Abel, Gentil Rodrigues Penna, Antonio de Souza Barros, Francisco Marinho, David Loureiro, Nestor Antunes dos Santos, Camerino de Oliveira Pinheiro e Joaquim Pereira da Silva.

PROVA REGULAMENTAR:
Mario Ribeiro.

EXAME DE EFFICIENCIA:
Gentil Tavares.

TURMA SUPPLEMENTAR:
Antonio Pinto, João Zaccanini, Adão de Figueiredo e Condebalde Valentim da Silva Brasil.

CHAMADA PARA 14 DO CORRENTE, A'S 7,45 HORAS — (TURMA B)

Francisco dos Santos Bispo, Thomaz Santos, Amilton de Castro, Orlando de Araujo da Cunha, Victor Meirelles Taveira de Sá, Jayme Coimbra, Aramyr de Azevedo Silva, Miguel Dias de Souza, Octavio de Oliveira, Jayme Ribeiro, Benedicto Luiz de Oliveira e Manoel Fernandes Duarte.

PROVA REGULAMENTAR:
Domingos Braulio e Cid Rocha.

EXAME DE SUFFICIENCIA:
Zenon Pilitot Lima.

RESULTADO DOS EXAMES EFFECTUADOS NO DIA 13 DO CORRENTE

AF. — Odilon Gomes da Silva, Joaquim Ignacio Baptista Cardoso, Nelson de Almeida, Vicente Guilhermino da Silva, Manoel Catharino dos Santos, José Accacio dos Santos, Mario Feijó Sampaio, Toval Guimarães, Oswaldo Moreira de Sá, Fausto Guimaraes Almeida, Jayme Barandes, Joaquim Ferreira do Serrado, Paulo Arthur da Costa, José Pereira da Silva, José de Oliveira Marques e Otto Pereira de Souza.

OBSERVAÇÃO — A falta á chamada na turma effectiva e conclusão (pratica e regulamentar) importará no pagamento de nova inscripção. (Art. 294 do R. T.).

INFRACÇÕES

Estacionar em local não permittido — P. 10 — 491 —
1.076 — 1.195 — 1.439 —
1.465 — 1.501 — 1.840 —
2.020 — 2.072 — 2.314 —
2.342 — 2.512 — 2.791 —
3.022 — 3.149 — 3.383 —
3.437 — 3.695 — 4.246 —
4.411 — 5.209 — 6.356 —
7.730 — 7.813 — 7.844 —
8.074 — 8.224 — 8.263 —
8.595 — 8.646 — 8.657 —
9.620 — 9.843 — 10.487 —
12.250 — 12.344 — 13.604 —
16.532 — 16.634 — 17.189 —
17.236 — 17.603 — 17.819 —
18.855 — 19.607 — 20.126 —
20.317 — 20.355 — 20.449 —
20.492 — 20.522 — 21.093 —
21.369 — 21.818 — 22.572 —
23.170 — 23.493 — 23.890 —
24.009 — 24.281 — 24.860 —
25.132 — 25.210 — 25.542 —
25.840 — 26.096 — 26.994 —
27.222 — 27.595 — 27.631 —
27.634 — 28.195 — 28.475 —
28.521 — 28.540 — 28.644 —
28.676 — 28.809 — 28.864 —
29.227 — 29.411 — 29.426 —
29.941 — 29.959 — 30.196 —
30.258 — 30.348 — C. D. 176.

Desobediencia ao signal: S. P. 1-555 — 2C-1355 — S. P. ... 1.1683 — M. 707 — P. 49.419 — 958 — 1.334 — 2.314 — 2.435 — 3.256 — 5.450 — 5.729 — 6.405 — 7.539 — 7.879 — 8.565 — 9.012 — 10.372 — 10.875 — 11.260 — 11.335 — 11.970 — 15.227 — 15.684 — 15.930 — 15.948 — 18.922 — 19.717 — 21.775 — 22.039 — 22.776 — 23.460 — 24.008 — 24.221 — 24.403 — 26.214 — 16.074 — 16.122.

Falta de attenção e cautela: R. J. 27-6576 — P. 346.

Desobediencia ás ordens de serviço: P. 4.240 — 14.518 — 14.678 — 16.430 — 23.837 — 30.117.

Angariar passageiros: P. 266 — 6.578 — 7.392 — 9.732 — 10.341 — 11.216 — 13.257 — 13.387 — 14.774 — 15.518 — 18.371 — 18.408 — 26.680.

Abandonado: P. 5.418.

Contra mão de direcção: P. 12.571 — 13.816 — 20.842 — 29.542.

Excesso de velocidade: P. 23.857 — 26.141 — 28.542.

Desuniformizado: P. 27.918.

Contra mão: P. 1.371 — 7.751 — 12.381 — 17.335 — 22.051 — 22.146 — 29.756 — 29.901.

Formar fila dupla: P. 30.451.

Meio fio e bonde: P. 4.698 — 10.551.

Resucar passageiros: P. 1.915.

Indecifravel a Attitude da Hespanha

A Modificação da Sua Politica Exterior Tem Sido Objecto de Numerosas Conjecturas

MADRID, 13 (U. P.) — A repentina modificação registada na politica exterior da Hespanha, relativamente á guerra européa, que consistiu na adopção da politica de não-belligerancia, pondo assim de lado a de estricta neutralidade tem sido objecto de numerosas conjecturas entre os diplomatas neutros; porém, não ha nenhum indicio official sobre quaes possam ser os futuros acontecimentos motivados pela attitude hespanhola.

Recorda-se que a Italia, ao iniciar a guerra proclamou sua politica de não-belligerancia que Roma admittiu com franqueza que consistia sómente em não tomar parte activa no conflicto, entretanto que se auxiliava em tudo que fosse possivel a Allemanha, com abastecimentos e que se lhe dava tambem todo o apoio moral.

A politica italiana passou então pela evolução de "pré-belligerancia" constituida pelo periodo de antes da entrada de Roma na guerra, na segunda-feira ultima.

O facto de se a Hespanha, que está se dedicando inteiramente á reconstrucção do paiz, depois da guerra civil de libertação, obra essa que a imprensa de Madrid descreve constantemente como a primeira phase da actual guerra, abriga a idéa de auxiliar materialmente a Italia, é questão que se mantem, pelo menos agora, sob o mais absoluto segredo.

E', entretanto, evidente que existe uma decidida sympathia pela causa italiana, o que é expressado regularmente pela imprensa e por muitos elementos particulares de destaque, ao mesmo tempo em que se observa um sentimento hostil para com a Inglaterra, França e particularmente contra o primeiro ministro inglez, sr. Winston Churchill, em virtude de suas acções e declarações durante a guerra civil hespanhola.

Por outra parte, a Hespanha tem suas proprias reclamações contra os alliados, especialmente sobre Gibraltar e a revisão da situação actual nos Marrocos e em todo o oeste da Africa.

A situação das Baleares é tambem de grande interesse, em vista da sua posição estrategica no Mediterraneo e tambem por estar familiarizado com ellas o Alto Commando italiano, em consequencia da guerra hespanhola. O mesmo se verifica com as ilhas Canarias, que se encontram no caminho de importantes rotas maritimas do Atlantico e onde a "Condor" tem sua base para os aviões da carreira para a America do Sul.

Relativamente á attitude assumida pela Hespanha, o matutino "Arriba" publica hoje um artigo em que reitera que a guerra hespanhola foi o principio da grande batalha que hoje commove a Europa, "condemnada por Churchill e Lloyd George que favoreceram aos vermelhos".

A seguir, o referido orgão accrescenta que "elles mesmos estão dia a dia fixando nossa posição collocandono-nos no vasto taboleiro desta irreconciliavel pugna a que assistimos. Por isto, a nenhum hespanhol digno de sel-o, surprehende este justo postulado patrio.

"Hoje, nosso coração está por inteiro junto ao coração dos inimigos, por imperativas que nada têem de occidental".

O ministro da Guerra ordenou a immediata organização de juntas locaes de defesa e armamentos, as quaes, presididas pelos seus respectivos chefes ou commandante militar de cada localidade estudaram os planos de defesa.

Integrarão estas juntas os chefes dos Estados Maiores de infantaria, artilharia e do corpo de engenheiros assim como um chefe naval.

O matutino "ABC", sob o titulo "Os grandes culpaveis" diz que se levantam em face do inutil heroismo do exercito francez os annos de Frente Popular".

Referindo-se á situação do exercito da França, o mencionado jornal declara que "o communismo levou a desorganização as suas fileiras e implantou a indisciplina. Foram negados creditos para armamentos e triturou-se a aviação, emquanto se enviava aos vermelhos hespanhóes aviões, armas e munições. Foram elles que conduziram o paiz á esta situação sem precedentes em sua historia e é triste esta expiação total do povo francez, ao envés da expiação sómente dos grandes culpaveis".

Ordens Secretas aos Consulados Italianos nos Estados Unidos

INSTRUCÇÕES IDENTICAS AOS REPRESENTANTES DIPLOMATICOS NOS OUTROS PAIZES

NOVA YORK, 13 (Havas) — O "World Telegram" em sua edição vespertina affirma ter obtido informações em fontes policiaes segundo as quaes o governo italiano deu ordens secretas a seus consulados nos Estados Unidos para a organização do apoio dos cidadãos italo-americanos para a causa da Italia.

O objectivo dessas ordens é mobilizar todo o poderio dos italo-americanos para evitar qualquer apoio dos Estados Unidos aos alliados. O movimento será levado avante com auxilio das numerosas organizações italianas do paiz.

Segundo estatisticas de 1930 ha 44.000 italianos em Nova York e 1.700.000 em todos os Estados Unidos não incluindo os numerosos italianos da segunda geração.

Tem-se como certo que ordens semelhantes foram dadas aos representantes diplomaticos da Italia em outros paizes. O assumpto já é objecto de preoccupações das autoridades federaes tendo sido tomadas todas as precauções.

Graves Accusações do Manager de Godoy ao Juiz Donovan

Albano Endereçou Uma Carta a L. C. B. Solicitando a Relevação da Pena Imposta Pelo C. de Julgamentos

'Penso Que Martim Ainda é o Maior Center-half Brasileiro

Com Um Preparo Physico Regular o Gra nde Eixo Recordaria Suas Performances Assombrosas do Campeonato do Mundo -- Diz Adhemar Pimenta

Adhemar Pimenta, innegavelmente é pessoa indicada para dar opinião sobre a producção de um team ou sobre actuação de um dos seus componentes.

No ultimo encontro que a nossa reportagem teve com o competente preparador dos nossos "scratchs" que brilharam no exterior, a palestra versou sobre o ultimo jogo realizado entre o Botafogo e o Fluminense.

Estranhamos o decrescimo de producção do esquadrão alvi-negro e o maior "coach" do Brasil fez observações que já haviamos feito sobre a producção da linha intermediaria do alvi-negro.

Pimenta relembrou a maneira de jogar dos halves de ala, mostrando o abandono em que deixavam o eixo. Dahi o estado de abatimento de Zézé Moreira e a producção de Martim.

Referindo-se ao centro-médio das selecções brasileiras, Pimenta fez observações que procuraremos reproduzir.

O "coach" nacional nos declarou que, quando viu Martim entrar em campo teve pessima impressão que foi, logo, desfeita na sua primeira intervenção.

As suas jogadas classicas fizeram-no lembrar o center-half da Taça do Mundo. Passes justos e jogadas classicas.

Pimenta lamentou o abandono em que os dois companheiros deixaram o eixo do Botafogo, o que, na sua opinião, concorreu para que o "team" que estava dominado e que com sua entrada esboçou uma reacção não equilibrasse, pelo menos, a partida.

As opiniões de Adhemar Pimenta, têm para nós uma grande significação, porque elle é profundo conhecedor dos segredos do "association".

E por isso concordamos com elle, quando elle estranha o afastamento de Martim do eixo do Botafogo.

Pimenta ainda considera esse jogador, como o maior de sua posição, accrescentando que sua fórma depende, apenas, de orientação e de preparo individual, porque Martim ainda não perdeu sua classe e é ainda um optimo center-half.

Em Boa Fórma a Artilharia Botafoguense

Patesko fez dois goals, Peracio, Heleno e Paschoal os Restantes dos Titulares e Melado, o Unico Tento dos Reservas

O exercicio realizado pelos botafoguenses na tarde de hontem em General Severiano revestiu-se de muito enthusiasmo, nelle apparecendo em excellente forma alguns players como Patesko, Peracio, Martim, Pacheco e Heleno, que occupou a meia direita, substituindo Carvalho Leite que continua sob regime de tratamento do Departamento Medico do club.

Tambem Nariz, o zaguenro canhoto que esteve algum tempo afastado das actividades sportivas, no começo deste anno, depois de reapparecer nos dois treinos anteriores está voltando rapidamente á sua antiga forma, para realizar, dentro em breve a sua reentrée na equipe titular, treinando hontem com desembaraço entre os supplentes.

Apenas Canalli esteve ausente dos preparativos de hontem para o jogo de domingo contra o Vasso. Em seu posto treinaram Affonso e Pacheco, um em cada tempo.

COMO SE EXERCITARAM OS EFFECTIVOS

Os titulares formaram assim distribuidos: Aymoré; Gramm-Bell e Araraquara, Zezé Procopio, Zezé Moreira e Affonso (Pacheco); Tadique, Heleno, Paschoal, Peracio e Patesko.

5 x 1 PARA OS TITULARES

O quadro de reservas, apezar de ter no trio final, formado por Brandão, Ivan e Nariz uma barreira de resistencia ás investidas dos atacantes effectivos, além de Martim ter actuado com grande destaque, não resistiram ao assedio d quinteto aggressivo e tombaram por larga contagem.

Patesko foi o scorer com dois tentos, Peracio, Heleno e Paschoal augmentaram para 5 o "placard", emquanto Melado marcou o unico tento dos supplentes.

Patesko

Inqueritos Absurdos

PROCURAR ENCONTRAR OS MOTIVOS DE UMA DERROTA E' PRETENDER EXPLICAR TRES VEZES, POR SEMANA, AS VICTORIAS

Noticiou-se, hontem, que o Sr. Antonio Campos iria procurar saber as causas determinantes da derrota do Vasco no seu ultimo jogo contra o S. Paulo F. C.

Falam as noticias em indisciplina e que o presidente do Vasco estava esperando o relatorio do Sr. Moreira Junior para tomar providencias.

As explicações vamos procurar nesse ligeiro commentario.

O Vasco em uma semana tomou parte, com a mesma constituição, em tres jogos, de grande envergadura.

Entre as pugnas houve pequeno intervallo e era natural que, na ultima, houvesse um decrescimo de producção.

Ademais a falta de logica dos jogos de foot-ball seria uma explicação, se se pudesse dizer que o esquadrão do S. Paulo, fosse de segunda ordem.

Deve a direcção do Vasco saber que num jogo deve haver um vencedor e um vencido e que não ha superioridade dos "teams" cariocas sobre os paulistas, principalmente quando houvesse venalidade, o que nós não acreditamos que tenha, absolutamente, existido.

Aliás o que acontece com o Vasco, vem succedendo com todos os nossos clubs.

Querem explicações sobre derrotas mas não ligam importancia ás deficiencias quando a victoria lhes sorri.

Quando vencem, todos os jogadores são optimos e jogaram muito bem, apesar de, quasi sempre, haver algum que não tenha "visto a bola".

Mas se soffrem um revés... O jogador ou os jogadores mais visados soffrem penalidades pecuniarias, fala-se em afastamento, suspensões, inqueritos são abertos, uma porção de coisas, que não se fazem quando são victoriosos.

Para derrotas ha duas explicações: o adversario jogou mais, ou teve mais sorte.

O que é preciso é que os paredros apprendam a saber perder e encarar em igualdade de condições as victorias e os revezes.

O Sr. Joaquim Guimarães Esposa um Ponto de Vista do 'Diario Carioca' e o Leva ao Conselho Superior!

BRILHANTE VICTORIA DESTE JORNAL NA QUESTÃO DA ABSURDA MEDIDA DE SE SUBSTITUIR OS JOGADORES EXPULSOS DE CAMPO

Certa vez, mostramos com argumentação solida, o erro tremendo que se commette quando se expulsa de campo um jogador insubordinado e no seu posto deixa-se collocar um outro em sua substituição.

Mas, nossos commentarios, naquelle tempo passaram desapercebidos aos dirigentes de nosa entidade. Parece que havia realmente, desejo de que a lei fosse interpretada erradamente para favorecer aos fortes, aos prepotentes...

QUANDO A RAZÃO CHEGA

Quando, porém, **DIARIO CARIOCA** mostra a necessidade de se tomar uma medida elle não fica ahi.

Insistimos até o momento em que conquistamos nosso objectivo. E' por isso que hoje nos congratulamos com o sr. Joaquim Guimarães, pois sabemos que s. s. se vae dirigir ao Conselho Superior solicitando um esclarecimento, definitivo, sobre essa importante questão: podem ou não podem ser substituidos os jogadores de football, expulsos de campo?

Sabemos ainda, que o sr. Joaquim Guimarães, não só interrogará o Conselho Superior sobre esse assumpto. O presidente da Liga de Football esposará o nosso ponto de vista que é o da não substituição!

O CASO CRIADO POR PEREIRA PEIXOTO

Não é sómente pelo facto de se evitar favorecer esse ou áquella club, com a substituição de elementos indisciplinados, que se precisa criar um criterio honesto, coherente e admissivel. E' para evitar questões que podem ter consequencias gravissimas. Lembremo-nos do "caso" que Pereira Peixoto ia criando em São Paulo e será o sufficiente para mostrar que estamos com a razão, quando affirmamos que é preciso se cumprir a lei sem torcel-a, sem rompel-a...

Só nos resta esperar, que o Conselho Superior saiba compreender a necessidade que ha de viver ao lado da disciplina e do direito. E ahi teremos então uma situação differente da de agora...

Uma Multidão de 'Fans' Lotou o Estadio do America Durante o Treino de Hontem Com o Fluminense

Os Tricolores Victoriosos Por 4 x 1 — Russo, o Goleador da Tarde

Carreiro

O treino de conjunto do America com o Fluminense, hontem a tarde realizado em Campos Salles, conforme fôra previamente noticiado, attrahiu uma assistencia compacta, não apenas nas archibancadas dos socios, mas, principalmente nas geraes, franqueadas aos torcedores dos dois gremios cariocas que tiveram a opportunidade de assistir lances de grande emoção, no trancurso de todo o aprompto, uma vez que os jogadores em campo se empregaram sempre com ardor, como se estivessem realmente disputando um match do campeonato.

Esse facto contribuiu para que elementos, como Norival e Machado fossem poupados por Ondino Vieira que os fez substituir por Moysés e Guimarães, respectivamente, na phase complementar.

OS DOIS QUADROS QUE TREINARAM

Com a ausencia de alguns titulares, dispensados do exercicio, os tricolores apresentaram a seguinte equipe, com as substituições seguintes: Capuano, Norival (Moysés) e Machado (Guimarães) — C. Vicentini: Brant e Malazzo; Adilson, Pedro Nunes, Russo, Tim e Hercules (depois Carreirinho).

O team do America jogou assim constituido:

Taddeu; Villa e Gritta; Dedão (Oscar), Munt e Alcebiades; Nelsinho, Placido, Fogueira, Hortencio e Pirica.

4 x 1 A CONTAGEM

No primeiro tempo foi mais equilibrado o match-treino, pois, apesar do enthusiasmo com que se empregaram ambos os contendores, nenhum conseguiu supremacia no marcador.

Coube a Fogueira abrir o score, recebendo applausos demorados da assistencia. Pouco depois cabia a Hercules, o "dynamitador", empatar.

E com essa contagem, terminou a primeira phase do exercicio

Na segunda, o dominio dos visitantes tirou um pouco do interesse dos "fans" locaes pelo seu desenrolar. A turma da "barreira" já não gostou tanto...

Mesmo assim, o quinteto, commandado por Fogueira deu mostras de um espirito de luta admiravel, reagindo contra o desengano do marcador. Faltava-lhe, entretanto o apoio de uma linha média a altura e a offensiva das Laranjeiras poude ampliar com mais facilidade o seu raio de acção, augmentando, no segundo tempo a contagem para 4 x 1, goals da autoria de Tim, e Russo (2), nesta ordem.

ROMEU LICENCIADO

Aproveitando a folga de domingo, quando o Fluminense não terá nenhum compromisso, Romeu solicitou uma licença da directoria para visitar sua familia em São Paulo, onde sua presença era reclamada por motivos de ordem imperiosa. A licença foi concedida e, por essa razão, o "velho" não appareceu hontem, no ataque tricolor que treinou contra os rubros em Campos Salles.

BATATAES, BIORO E MILANI DISPENSADOS DO ENSAIO

Apesar de comparecerem ao estadio do America na hora marcada para o aprompto de hontem, foram dispensados os players Milani e Bioró. Quanto a Batataes, apenas bateu bola.

Dempsey Voltou a Exhibir-se Em Publico

O EX-CAMPEÃO GOSTOU DA MOBILIDADE DE GODOY

CARMEL, Est. de Nova York, 13 (United Press) — Jack Dempsey, o antigo campeão mundial, boxeou hoje, em publico, pela primeira vez, desde ha sete annos. Fez dois rounds de um minuto com Arturo Godoy e ao terminar declarou ter ficado surpreso com a força e a agilidade do pugilista chileno.

O ex-campeão accrescentou estar convencido de que em seu proximo encontro com Joe Louis, Godoy se portará tão bem como em fevereiro passado ou talvez melhor.

Na exhibição de hoje, Dempsey recorreu ao "hook" da esquerda, tentando abrir a guarda de Godoy e empregou sua antiga tactica de levar o adversario ás cordas para "massacral-o".

A ultima vez que Dempsey boxeou em publico foi em 1933, como "sapping partner" nos campos de treinamento de Max Baer e Max Schmeling.

Chegaram Hontem Dois Passes da Argentina

Deram entrada, hontem, na Secretaria da Federação Brasileira de Football, vindos da C. B. D., os passes dos jogadores argentinos Hector Pejecto para o Sport Club Bahia e Paschoal Molina, para o Santos Football Club.

Lembrando o Perdão de Menutti

UM JOGADOR PROFISSIONAL, PUNIDO PELA F. B. F., SOLICITOU O CANCELLAMENTO DA CASSAÇÃO DO SEU REGISTO

O jogador profissional José Ramos de Oliveira, que ha tempos se achava afastado de actividades nos clubs filiados, em vista de ter sido o seu registo cancellado, pelos mesmos motivos que determinaram a cassação do registo de Menutti, officiou hontem á Federação Brasileira de Football, pedindo o cancellamento da pena que lhe foi imposta, sob o fundamento de ter sido perdoado aquelle profissional argentino.

Agremiações Politicas Com Rotulos de Sportivas

A REPRESSÃO A'S ACTIVIDADES ESTRANGEIRAS NO URUGUAY

MONTEVIDEO, 13 (Havas) — A Camara dos Deputados tratará em sessão extraordinaria, na proxima semana, da informação da Commissão de Investigações sobre as actividades estrangeiras no paiz, opportunidade esta em que serão feitas importantes revelações sobre as caracteristicas e as finalidades de certas organizações estrangeiras cujas actividades desportivas encobriam outras de caracter politico.

O America Pode Surpreender o Leader

BOTAFOGO E VASCO, A SEGUNDA GRANDE PELEJA DA TARDE DE DOMINGO, NAS LARANJEIRAS

Tres partidas marca a tabella para o dia de domingo.

A mais fraca ou por outra a menos importante será a disputada no campo do S. Christovão entre o Bangu' e o Bomsuccesso.

Os dois gremios suburbanos estão nos ultimos postos, separados apenas por um ponto.

Os dois lutarão para sairem dessa incomoda situação.

Os dois "teams" têm forças equilibradas, notando-se, porém, que o Bomsuccesso é ainda uma incognita, dada a sua novo constituição.

Os dois quadros se prepararam, convenientemente, e estão habilitados para obter uma victoria.

A pugna deve se desenrolar equilibrada e disputada, de modo a satisfazer o torcedor mais exigente.

O prelio mais importante em virtude da situação que desfruta um dos combatentes: o Flamengo, e pela disposição e enthusiasmo com que luta, sempre o outro: o America.

O Flamengo aprompteu com successo, demonstrando estar com a equipe em boa forma, portanto capaz de reproduzindo seus feitos anteriores, manter-se com o titulo de invicto.

O America não tem a mesma responsabilidade do seu rival. O seu esquadrão está em bom estado physico e com optimo preparo collectivo.

Seus "players" agem sempre com enthusiasmo e perseguem com denodo a victoria. Por isso podem os americanos conseguir impor ao Flamengo o seu primeiro revés.

Essa luta que pelas circumstancias é a mais importante da rodada será realizada em S. Januario

O terceiro jogo é o que o Botafogo e o Vasco vão realizar nas Laranjeiras.

O estadio tricolor será o campo da luta mais equilibrada da rodada.

Os dois teams que ali vão preliar procuraram vencer para não verem fugir a probabilidade de conseguirem o titulo de campeão.

Ambos estão poucos pontos afastados dos dois ponteiros.

O equilibrio dos bandos e a disposição com que elles lutam pela victoria dos seus quadros, fazem pensar num grande jogo.

E' bem verdade que os vascainos perderam um pouco de suas credenciaes, com a derrota soffrida em S. Paulo, isso, porém, para nós não tem nenhum valor, porque um revés não significa deficiencia de producção, mas um dia de infelicidade.

O Vasco e o Botafogo farão, portanto o prelio que é o segundo em importancia, da rodada de domingo.

Estão Contundidos Varios Players do Athletico Mineiro

E, POR ESSA RAZÃO O S. CHRISTOVÃO NÃO SEGUIRA' MAIS, HOJE, PARA BELLO HORIZONTE

Toda a imprensa noticiou o embarque, esta noite, pelo nocturno mineiro, da delegação do São Christovão A. C., que iria á capital montanheza disputar com o Palestra e o Athletico Mineiro duas partidas amistosas, uma na tarde de domingo e outra na tarde de terça-feira proxima.

Como, entretanto, os jogadores de maior cartaz do campeão local voltassem contundidos da peleja que travaram domingo ultimo contra o Ferroviario, no interior do Estado, resolveram os directores do Athletico telephonar hontem para o sr. Leopoldo del Vale, presidente do gremio da rua Figueira de Mello, expondo os riscos de fracasso technico e financeiro a que o seu club se arriscaria se teimasse em preliar com o team carioca na data fixada.

De accordo com a resolução tomada pelos paredros do club carioca e mineiro, promotores da excursão, foi a mesma adiada para outra occasião, que será previamente annunciada.

ANTIGRIPAL MARQUES

Apromptaram, Com Grande Animação, os Adversarios da Tarde de Domingo

Peracio Já Começa a Soffrer, Como Martim, as Consequencias de Suas Relações Com Carlito Rocha

Emquanto Nariz Que Não Soffrera Operação, Deixava de Actuar, Peracio Era Posto Em Campo Para Receber as Criticas e Multas de Que Foi Victima

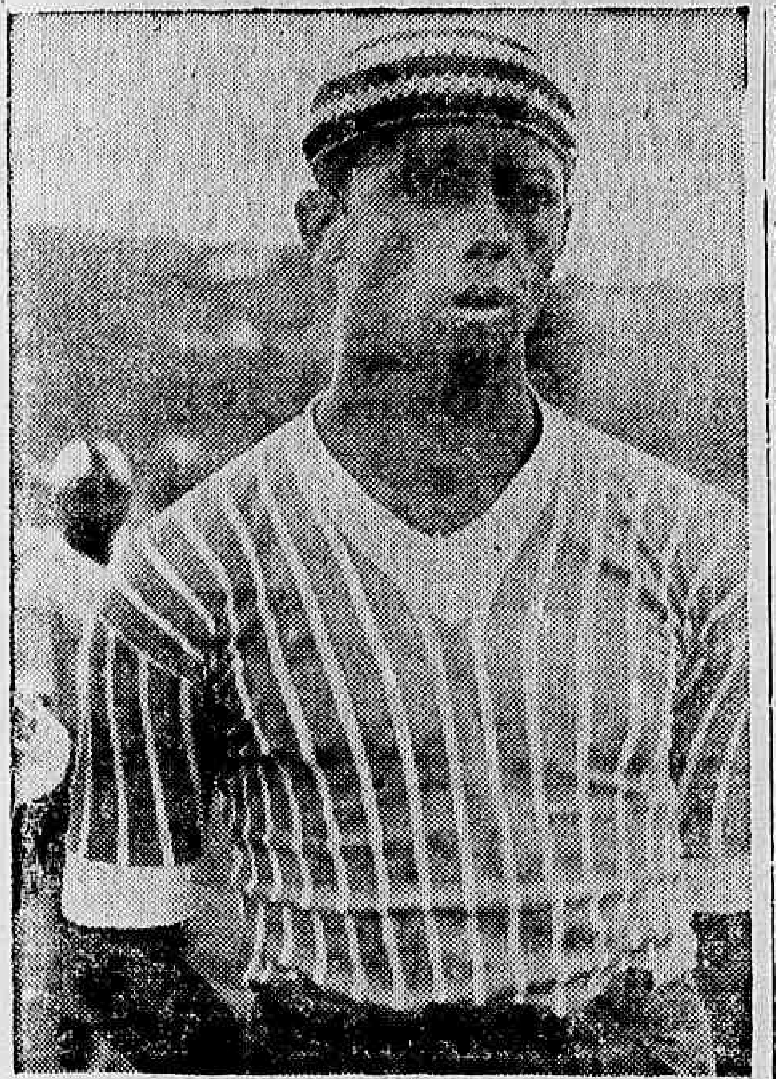

Peracio

O Botafogo acaba de applicar penalidades: uma de cem mil réis em Peracio e outra censura a Martim.

O meia-esquerda foi punido sob allegação de ter actuado contra o Fluminense com displicencia e com falta da efficiencia technica que demonstrara nos treinos e o centro-medio da "Coupe du Monde" por se ter apresentado no campo do Vasco sem estar uniformizado, quando havia sido escalado para reserva.

Essas duas penas são injustissimas.

Peracio vinha de soffrer uma operação e terminara o periodo de convalescença.

Ao primeiro appello da direcção technica, apresentou-se e se entregou a rigorosos treinos individuaes e collectivos.

O seu preparo foi reiniciado, quando muito, 15 dias antes, do jogo.

E' verdade que o meia mineiro fez um optimo ensaio antes do jogo, parecendo ter voltado á antiga forma.

No dia da pugna elle não reproduziu o jogo de que se mostrara capaz no ensaio e a direcção do Botafogo applicou-lhe a pena: cem mil réis de multa.

Martim havia sido dispensado na vespera do jogo, tanto assim, que compareceu ao stadium de São Januario, como mero torcedor.

Quando Zézé Moreira se mostrou incapacitado para proseguir occupando o eixo do seu quadro, Martim que havia se dirigido ao vestiario para dar instrucções e conselhos aos seus companheiros, foi instado, solicitado e quasi obrigado a trocar a roupa pelo uniforme e entrar em campo para defender o club que lhe deve tantos bons serviços.

Como bom profissional o grande jogador entrou em campo e se empregou, á altura do seu actual estado de treinamento.

Esses foram os factos anteriores e posteriores ao jogo Fluminense x Botafogo.

* * *

Dissemos que as punições são injustas e vamos expor nossas razões.

Peracio estava afastado dos gramados cerca de dois mezes, sem fazer qualquer especie de exercicios. Em 15 dias, portanto, não poderia voltar a exhibir-se com perfeição.

Não seria possivel que elle reproduzisse a mesma actuação do ensaio, porque não ha termo de comparação, entre o esquadrão tricolor e o "team" de reservas do Botafogo. Ha uma enorme differença, tambem no modo de se empregar.

Além disso Peracio havia allegado que seu posto devia ser occupado por Nelson, pois elle se sentia em estado physico deficiente.

Martim é dispensado, mostra que é um bom profissional e procura, ao ser solicitado, cumprir seu dever. No fim de tudo isso uma censura.

A direcção botafoguense, positivamente, está descontrolada. Dahi as penalidades applicadas aos jogadores.

Mas Martim e Peracio são amigos de Carlito...

* * *

Falamos varias vezes em preparo physico.

Isso nos fez lembrar o trabalho efficiente, desenvolvido por Krueschner, no anno passado, trazendo os jogadores do Botafogo na mais perfeita forma. E uma interrogação apparece e vamos fazel-a:

— Porque o technico hungaro não reproduz este anno a sua actuação do anno passado?

O Conselho de Julgamentos da L. C. B. deve conceder perdão a Albano

Ainda paira no espirito publico a punição imposta pelo Conselho de Julgamentos da Liga Carioca de Basketball dos conhecidos basketballers Albano e Guilherme, por motivos já conhecidos de todos e amplamente noticiado pelo DIARIO CARIOCA.

O assumpto agora, volta á baila, com a decisão de Albano em enviar uma carta á entidade cestobolistica solicitando a reconsideração da pena, allegando não ter incorrido em falta capaz de soffrer tão longa punição.

A L. C. B. deverá receber com sympathia a pleiteação de Albano, considerando ser este elemento um propugnador da disciplina e player que sempre observou todas as normas disciplinares em nossas canchas.

Não vos esqueçaes de que os cégos necessitam sempre do vosso auxilio. Encaminhando-o para A ALLIANÇA DOS CÉGOS á Rua 24 de Maio n.º 47. Rio de Janeiro. Telephone 48-5202

QUANDO DEIXARÃO MARTIM VOLTAR?...

Nariz, tem sido, conforme vimos affirmando, em sucessivas reportagens a maior victima da politica que impera actualmente no Botafogo. Hoje publicamos uma observação bem interessante que nos fez Adhemar Pimenta sobre o eixo que assombrou na França, defendendo as côres do Brasil. A gravura que illustra essa legenda nos mostra Martim, quando se prepara sob os cuidados de Pimenta para o campeonato do mundo. O reporter que sabe o estado de Martim, os motivos porque elle não joga pergunta aos seus algozes: Quando deixarão Martim jogar?...

Activa-se a F. B. B. Para a Realização do III Campeonato Brasileiro de Basketball em S. Paulo

Promptas Para Seguirem Rumo á Paulicéa Varias Delegações Inscriptas — Realiza-se Amanhã o Primeiro Ensaio do Scratch Carioca — Adamo, Pavão e Aloysio, Não Integrarão a Representação da L. C. B. — Constituida a Commissão Technica Que Organizará e Preparará o Seleccionado Carioca

Todos os esforços estão sendo desenvolvidos pela Federação Brasileira de Basketball para que o XII Campeonato Brasileiro de Basketball obtenha o mesmo exito dos certames anteriores. Para isto, os dirigentes da F. B. B., vêm trabalhando activamente, não só servindo de elementos de ligação das entidades filiadas com a Federação Paulista, organizadora do certame, como tambem organizando e preparando o embarque de todas as delegações que intervirão nos jogos do Gymnasio de Pacaembú.

O espaço de tempo que separa o inicio do campeonato é sensivelmente diminuto, o que não permitte maiores delongas das entidades filiadas já inscriptas e as que se desejam ainda adherir ao campeonato da F. B. B. A maioria das representações já estão se preparando e a quasi totalidade já se acham promptas para embarcar, aguardando somente instrucções da Federação Brasileira.

Os gaúchos deverão embarcar no dia 25, e d accordo com o que communicaram a F. B. B., a embaixada já está prompta para seguir rumo á Sao Paulo .Os cearenses tambem já participaram á Federação de que estão preparadas para embarcar, o que possivelmente dar-se-á no proximo dia 21 quando virão pelo "Itaibé". Outras representações estão activando os preparativos para seguirem rumo a São Paulo logo que recebam as necessarias ordens.

AMANHÃ, O PRIMEIRO ENSAIO DOS CARIOCAS

A Liga Carioca de Basketball, tetra-campeã do Brasil, esta firmemente disposta a repetir a façanha dos annos anteriores .Toda a sua attenção está voltada para o certame maximo do basketball nacional, tendo os dirigentes da entidade da rua Senador Dantas tomado todas as providencias para a organização e preparação de sua equipe .

Amanhã, a L. C. B. reunirá os vinte basketballers convocados afim de submettel.os ao primeiro ensaio. O treino inicial constará de exercicios individuaes e de um ligeiro jogo em conjunto para que os technicos possam avaliar as possibilidades actuaes dos cracks convocados.

O ensaio será effectuado no gymnasio do Instituto de Surdos e Mudos, estando o seu inicio fixado para ás 17 horas,

A COMMISSÃO TECHNICA

A Liga Carioca de Basketball entregará a uma Commissão Technica o preparo de sua representação.

Para a constituição desta commissão a L. C. B., vem de convidar os seguintes technicos: Jayme Chacon, Simonides Pires, Jacomo Montá, e Custodio Rezende. Os quatro conhecidos technicos juntamente c.m o director do Departamento Technico da L. C. B., Carlos Ris, orientarão todos os treinamentos necessarios para a organização da equipe carioca.

ADAMO, PAVÃO E ALOYSIO ESCUSARAM-SE DE INTEGRAR O SCRATCH CARIOCA

Impossibilitados actualmente de se afastarem desta capital, Aloysio e Pavão já communicaram a Liga Carioca de Basketball a sua decisão de não nitegrarem o scratch carioca.

Adamo tambem difficilmente poderá se afastar desta capital, o que motivará por certo o seu afastamento da representação guanabarina. Estamos seguramente informados de que Adamo scientificará a L. C. B. de que não poderá seguir para São Paulo .

Ha possibilidades de se verificar novas escusas, pois varios do splayers convocados ja fizeram sentir as difficuldades que têm em se afastar da capital.

A ausencia de Adamo, Pavão e Aloysio, muito será sentida pelo scratch, que perderá bastante a sua efficiencia, considerando o valor e as credenciaes destes tres elementos considerados sem favor, como cracks de primeira grandeza do basketball nacional.

CELSO FOI CONVOCADO

Constituiu surpresa, não só para nós como para todos aquelles que acompanham passo a passo a vida do basketball carioca, a ausencia do nome de Celso na lista dos cracks convocados: Motivou a primeira decisão da L. C. B., o facto de Celso ser alumno da Escola Militar e em consequencia impossivel o seu afastamento desta capital, para seguir para S. Paulo.

A L. C. B., comtudo, resolveu agora convocar o centro numero um do paiz, para que participe dos ensaios, desde que este compromisso não prejudique suas actividades particulares. Tem a Liga Carioca de Basketball esperanças de que a Escola Militar conceda uma licença para que Celso integre a equipe carioca desde que a sua presença se faça necessaria para a maior efficiencia e potencialidade de nossa representação.

OS ELEMENTOS CONVOCADOS

Para o treino de amanhã, estão convocados os seguintes basketballers:

Botafogo F. C. — Adamo, De Vicenzi, Betinho, Pavão e Gatinho.

C. R. Botafogo — Alvaro. Lenk e Aloysio.

Riachuelo — Adelio, Ruy e Chico.

Tijuca — Simões e Fragoso.

Fluminense — Agenor e Frota.

Olympico — Dourado e Evora.

Sampaio — Bahiano.

Grajahú — Celso .

America — Sebastião.

O PRIMEIRO CAMPEONATO BRASILEIRO DE BASKETBALL FEMININO

Juntamente com o VII Campeonato Brasileiro de Basketball será effectuado no estadio Pacaembú o Primeiro Campeonato Brasileiro Feminino de Basketball.

Os jogos deste certame servirão de preliminar para as pelejas do campeonato masculino. No intervallo dos jogos, será realizado o II Campeonato Brasileiro de Lance-Livre.

INICIO A 3 DE JULHO

De accordo com a communicação da Federação Paulista, o certamen maximo do basketball nacional será iniciado no proximo dia 3 de julho e o seu encerramento dar-se-á possivelmente no dia dez.

TREINARAM OS BAHIANOS

Preparando-se para intervir no VII Campeonato Brasileiro de Basketball, treinou hontem, á tarde na quadra do Itamara, a selecção da Bahia. Ensaiaram os seguintes cracks da "Boa Terra":

Titulares — Lulu e Mario, Augusto, Zezé e Arabe — Mozart.

Reservas — Indio e Umbelino, Heitor, Dario e Simas.

O team effectivo venceu pela contagem de 31 x 28.

O TREINO DO MADUREIRA, PARA O JOGO CONTRA O FLUMINENSE

OS RESERVAS VENCERAM PAR 4 X 3

Preparando-se para o encontro que vae ser realizado, no dia 23 contra o Fluminense, o Madureira realizou, em Figueira de Mello, local onde se vae ferir o jogo, um exercicio em que tomaram parte effectivos e reservas.

O ensaio terminou com a victoria dos reservas por 4 goals a 3, tendo sido os pontos marcados por Valentim, Bahiano II, Waldemar e Moacyr, os dos reservas e Jorge, Isaias e Lelé os dos effectivos.

Os dois teams jogaram com as seguintes formações:

Effectivos: Pintado — Apio e Ernesto — Octacilio — Alencar (Januario) e Gringo (Durval) — Jorge — Lelé — Isaias — Ozéas e Dentinho.

Reservas: Alfredo — Tuica e Folião — Esteves — Ney e Favella — Tercio — Waldemar — Valentim — Bahiano II e Moacyr.

Destacaram-se: Alfredo — Isaias — Lelé e Waldemar.

Alencar reappareceu, treinando meio tempo, Jair foi dispensado por estar sob tratamento medico de uma contusão.

Ronald COLMAN
em
"LUZ QUE SE APAGA"
(The Light that Failed) com
IDA LUPINO · WALTER HUSTON · ETC.
HOJE no
GLORIA
Comp. Nacional — Na Região do Ouro Verde n.º 2

TODO MUNDO GOSTOU DESTA OBRA-PRIMA DO ECRAN!

"LUZ QUE SE APAGA" é uma pellicula séria, molhada de poesia e de ternura humana, e a que tambem não falta o ensinamento das attitudes heroicas e nobres. Um film que enche! — Classe A — F. A. B. — "A NOITE".

* * *

"A direcção é justa, os desempenhos, de Ronald Colman, do velho Walter Huston que reapparece na téla tanto tempo depois do seu "Dodsworth", e até de Ida Lupino, são correctos. A photographia é boa e a coordenação, inatacavel. E é por isso que não se póde hesitar em recommendar o film como uma bella realização cinematographica. — P. de L. — "O GLOBO".

* * *

"William A. Wellman soube descrever com a camera o dramatico romance do artista ambicioso cuja carreira termina de maneira tragica no Sudão. "LUZ QUE SE APAGA" é um film humano, cheio de poesia e sentimento". — P. R. — "CORREIO DA NOITE".

TURF

A Reunião de Sabbado

COTAÇÕES

1.º — Premio "Matto Alto" — 1.600 metros — 4:000$000.

	Animal	Ks.	Cots.
	1 Xintan	56	20
	2 Mondesir	55	22
	3 E'gaso	48	25
	4 Sylpho	48	30
	5 Prateada	49	40

2.º — Premio "Taipú-Susan" — 1.600 metros — 4:000$.

	Animal	Ks.	Cots.
1	1 Apromptо Jr.	49	20
	2 Ossilvio	56	30
2	3 Afortunado	53	80
	4 Xamete	51	25
3	5 Aedo	48	27
	6 Nickel	54	35
4	7 Quilate	56	30

3.º — Premio "Xintan" — 1.400 metros — 4:000$000.

	Animal	Ks.	Cots.
1	1 Mignon	48	20
	2 Imbetiba	54	50
2	3 Don Carlito	55	22
	4 Enio	48	35
3	5 Perigosa	48	25
	6 Mery	56	50
4	7 Yami	56	30
	8 Veronica	48	40

4.º — Premio "Ora Bolas!" — 1.400 metros — 6:000$000 — Betting.

	Animal	Ks.	Cots.
1	1 Apache	55	20
	2 Alcatéa	53	35
2	3 Itavila	53	30
	4 Guapé	55	40
3	5 Azaléa	53	50
	6 Quissaman	55	40
	7 Perereca	53	25
4	8 Destacada	53	30
	9 Amapola	53	60

5.º — Premio "Cherahué" — 1.500 metros — 4:000$000 — Betting.

	Animal	Ks.	Cots.
	1 Taipu'	53	20
1	2 Braza Viva	54	40
	3 Forriel	52	30
	4 Susan	54	20
2	5 Bracatéa	50	30
	6 Paratigy	51	60
	7 Bill	53	22
3	8 Oiticoró	54	35
	9 Ugerê	51	60
	10 Lulú	56	40
4	11 Matto Alto	53	25
	12 Nhá Duca	51	40

6.º — Premio "Grey Girl" — 1.600 metros — 5:000$000 — Betting.

	Animal	Ks.	Cots.
1	1 Montesa	56	20
	2 Midas	52	22
	3 Brazada	52	25
2	4 Lilith	58	40
	5 Bellariva	51	80
	6 Cherahué	52	30
3	7 Jarandina	51	35
	8 Adis Abeba	56	30
	9 Dona Stella	52	40
4	10 Phanora	54	50
	11 Arataú	58	60

* * *

Mais Dois Estreantes

Além de Brazão e Acarú, estrearão domingo em nossas pistas os seguintes animaes:

BOREAL, masc., castanho, 2 annos, São Paulo, filho de Greck Idol e Zingara, de criação do sr. Linneo de Pula Machado, propriedade do sr. Guilherme F. Penteado e aos cuidados do entraineur João Coutinho.

TIBAGY, masc., castanho, 3 annos, Paraná, Ramuntcho e Wunder, de criação do sr. Carlos Dietzsch, propriedade do sr. Francisco Alves e aos cuidados do entraineur Gabriel Reis.

* * *

Mudou de Cocheiras

O cavallo Zio, que se achava em tratamento de uma exostose nas juntas anteriores no Serviço de Veterinaria do Exercito, já retornou ás cocheiras do entraineur Levy Ferreira.

O filho de Coronel Eugenio e Zinnia dentro de pouco tempo voltará ás pistas.

DR. EDMUNDO HAAS

Director da Casa de Saude Dr. Abilio — Neuro Psychiatra — Estados Nervosos — 7 SETEMBRO, 94-3.º andar — 22-8303.

A Reunião de Domingo

COTAÇÕES

1ª carreira — Premio "Classico Vieira Souto" — 1.800 metros — 15:000$.

	Animal	Ks.	Cts.
	1 Krebelina	56	22
	2 L'Atlantide	58	20
	3 Marauyra	58	30
	4 Mist	56	60

2ª carreira — Premio "Toca" — 1.200 metros — 10:000$000.

	Animal	Ks.	Cts.
1	1 Brutus	54	20
	2 Brejeira	52	30
2	3 Danglar	54	22
	4 Boreal	54	40
3	5 Brevet	54	25
	6 Uruayé	54	50
	7 Brazão	54	40
4	8 Pitanguy	54	60
	9 Inhandy	54	50

3ª carreira — Premio "Tacy" — 1.000 metros — 7:000$.

	Animal	Ks.	Cts.
	1 Bambuina	53	20
1	2 Conjurada	53	80
	3 Turqueza	53	60
	4 Arleziana	53	35
2	5 Italibre	55	50
	6 Rosenfeld	55	40
	7 Itacuaty	53	25
3	8 Tibagy	55	40
	9 Itan	55	35
	10 Yucoá	53	35
4	11 Prima-dona	53	60
	12 Piracuy	55	30

4ª carreira — Premio "Joker" — 1.400 metros — 6:000$000.

	Animal	Ks.	Cts.
1	1 Altair	55	20
	2 Itanino	55	30
2	3 Maracá	53	22
	4 Ampére	55	35
3	5 Icarahy	55	60
	6 Ascot	55	40
4	7 Angahy	55	18
	" Afago	55	18

5ª carreira — Premio "Myrthôe" — 1.800 metros — 5:000$000.

	Animal	Ks.	Cts.
	1 Azteca	55	25
	2 Kid Gallahad	52	30
	3 Athleta	55	22
	4 Yatagano	52	35
	5 Ambar	52	20
	" Adonis	52	20

6ª carreira — Premio "Lutador" — 1.600 metros — 5.000$000 — Betting.

	Animal	Ks.	Cts.
	1 Premiado	58	20
1	2 Xairel	54	40
	3 Sanguenol	48	40
	4 Gagé	56	25
2	5 Colorado	48	50
	6 Lido	51	60
	7 Xaveco	52	25
3	8 Bradador	52	22
	9 Rigueira	48	30
	10 X. Y. Z.	53	40
4	11 Quincas Borba	53	35
	" Vesuvio	48	35

7ª carreira — Premio "Pons-Gringazo" — 1.600 metros — 5:000$ — Betting.

	Animal	Ks.	Cts.
1	1 Az de Ouros	48	20
	2 Usolar	58	50
2	3 Ih! Ta! Tan!	52	22
	4 Urussanga	53	30
3	5 Catalpa	52	35
	6 Acarau'	54	25
	7 Facela	50	40
4	8 Umbaru'	55	60
	9 Discordia	58	80

8ª carreira — Premio "Midi" — 3.000 metros — 7:000$ — Betting.

	Animal	Ks.	Cts.
1	1 Pasteur	54	25
	2 Arypuru'	52	40
2	3 Midnight Revel	54	35
	4 Barthou	56	30
3	5 Pharsala	53	30
	6 David	57	40
4	7 Alco	54	27
	8 Viola	58	40

* * *

Mais Dois Para a Remonta

Além do cavallo Tejo, o Serviço de Remonta do Exercito acaba de adquirir o nacional Macassar.

Esse ultimo foi remettido para um dos haras da Remonta, onde irá exercer o mister de reproductor.

O Madureira Jogará em 7 de Julho, em Itajubá

Foram encerradas as negociações entre o Madureira e o Fabrica de Armas F. C. para disputa de um jogo em Itajubá.

No proximo dia 7 de julho o esquadrão suburbano irá áquella cidade mineira para cumprir o que vem de assentar com o representante, nesta capital, do Fabrica de Armas F. Clube.

Uma Optima Medida Tomada Pela Commissão de Corridas

A partir de amanhã, obedecendo á alteração soffrida no Codigo de Corridas, o serviço de pagamento de montarias dos jockeys passará a ser feito pela thesouraria do Jockey Club, do mesmo modo que já lhe estava affecto o das percentagens.

A medida, que de todo ponto favorece aos proprietarios e aos jockeys, áquelles livrando de preoccupações e a estes assegurando dia e hora certos de recebimento de todas as importancias a que têm direito, passou por varios tramites antes de ser tomada.

Como suggestão ainda, foi ella levada ao conhecimento da maioria dos proprietarios que lhe deram franca approvação. A directoria levou, então, o caso á deliberação do Conselho Consultivo, do qual fazem parte muitos proprietarios, e este autorizou a alteração do Codigo, incluindo a desejada medida, o que foi feito na ultima reunião.

Essa deliberação da Commissão de Corridas, tão reclamada por alguns orgãos de nossa imprensa, vem de encontro ao programma do presidente da Sociedade que procura exigir dos profissionaes o maximo de honestidade e lisura de proceder amparando por outro lado tambem os seus direitos.

* * *

Com Antecedencia Minima de 48 horas

Reunida ante-hontem, a C. de Corridas tomou importantes medidas, taes como:

a) modificar os paragraphos 1º e 2º do art. 76, do codigo de corridas que passam a ter a seguinte redacção, entrando em vigor na data de publicação:

§ 1º — por montaria avulsa effectuada o jockey receberá do proprietario do animal a importancia de 50$000, excepto quando vencedor, caso em que só terá direito a percentagem do premio referido no artigo 189, do codigo.

§ 2º — O pagamento da importancia devida pela montaria será feito ao profissional pelo Jockey Club Brasileiro, a quem o proprietario indenizará dentro de 30 dias, sob pena de não serem os animaes de sua propriedade admittidos nos projectos de inscripção.

b) — Em complemento a decisão anterior que permittiu que os animaes corressem desferrados, determinar que a necessaria communicação á Commissão de Corridas seja dada por escripto com antecedencia minima de 48 horas. A desobediencia a essa determinação acarretará ao tratador a multa de 500$000, multa que será applicada em dobro em caso de reincidencia da infracção.

c) Permittir que os aprendizes Rubens Silva, Hugo Mollina, Oswaldo Fernandes, Nelson Pereira e Lajilado Acuna, montem em pareos que não haja descarga para aprendizes, com excepção dos premios classicos.

Não se Reunirá Hoje Para Tratar do Caso da Liga Paulista o Conselho Sup. da Federação

No expediente da entidade do Edificio Guinle foi mais uma vez objecto de attenção o caso do Recurso, interposto pela Liga de Football do Estado de S. Paulo, ao Conselho Superior, para annullação da ultima peleja decisiva do Campeonato Brasileiro do anno findo.

Pedia a Liga bandeirante uma dilatação do prazo, concedido ao seu delegado, para apresentar as razões finaes do seu recurso, prazo que desejava fosse de 10 dias, no minimo.

O presidente Castello Branco, attendendo ao facto de não se justificar o pedido de "vista" dos documentos do processo em causa, por isso que são todos os depoimentos, além da summula e posteriores declarações do juiz Ary Lima já do pleno conhecimento dos paredros paulistas, por diversas publicações a respeito, decidiu negar o pedido, em parte, concedendo apenas o prazo de 4 dias e marcando nova reunião do Conselho para a segunda-feira proxima.

Sampaio x Flamengo, o jogo que marcará hoje o encerramento do Torneio de Classificação

Definida a Situação de Ambos os Clubs, Não Terá Influencia Alguma o Resultado da Peleja Desta Noite no Estadio Fiorencio

Verificar-se-á hoje o desfecho do Torneio de Classificação do Campeonato Carioca de Basketball.

Destinado a seleccionar as equipes que participarão do Campeonato da Cidade, o alludido certame preencheu todas as finalidades, pois apontou os doze melhores quadros citadinos que intervirão no campeonato maximo da L. C. B.

O ultimo cotejo do Campeonato de Classificação, adiado por duas vezes, devido as chuvas, será effectuado hoje no rink do Estadio Fiorencio entre as equipes do Sampaio e Flamengo.

A situação dos dois clubs já está definida, emquanto que os sampaienses acham-se já desclassificados, os rubro-negros têm assegurada a sua collocação entre os doze primeiros clubs.

Em consequencia o embate desta noite, perde o seu maior interesse, em vista da nenhuma influencia do seu resultado. O jogo comtudo promette um desenrolar bastante interessante, no qual os litigantes procurarão desenvolver todos os esforços para a conquista da victoria.

O Flamengo, mormente, muito necessita do triumpho, pois o largo revés soffrido frente ao Tijuca, tirou-lhe todas as credenciaes, conquistadas com significtivas victorias sobre adversarios de valor. A victoria muito significará para o Flamengo, considerando de grande necessidade para os flamengos uma ampla rehabilita
uma ampla rehabilitação. A turma do Sampaio pretende tambem muito fazer pela victoria, pois não concordando com a desclassificação procurará provar de que é superior a um team classificado.

Dahi aguardar-se um choque movimentado e enthusiatico, onde predominará o equilibrio de forças e de acções.

Os dois fives deverão formar assim constituidos:

SAMPAIO — Ivan e Leléo; Ayrton, Spartacus e Lecio.

FLAMENGO — Radamés e Waldemar; Barquinha, Pilla e Martinez.

Funccionarão no controle as seguintes autoridades da L. C. B.:

Arbitro — Aladino Astuto.
Fiscal — Edison Mitrano.
Chronometrista — Fernando Zurli.
Apontador — Avelino Cruz.
Delegado — Antonio Braga.

O "FIVE" INVICTO DO BOTAFOGO F. C. FARA' DUAS EXHIBIÇOES EM BELLO HORIZONTE

Os basketballers Alvi-Negros Seguirão no Proximo Dia 24 — Contra o America Mineiro o Primeiro Jogo dos Campeões Cariocas

No proximo dia vinte e quatro seguirá para Bello Horizonte a representação de basketball do Botafogo F. C. A turma alvi-negra, campeã carioca de 39 e invicta na presente temporada, segue para a capital mineira, onde fará duas exhibições.

O primeiro compromisso dos basketballers alvi-negros será contra o America Mineiro. Para o segundo jogo ainda não foi designado o adversario dos cariocas, esperando-se todavia, a indicação do Minas Tennis Club.

Em Bello Horizonte aguardam-se com vivo interesse as exhibições do pujante "five" do Botafogo F. C. gremio, que desfructa nas alterosas de geraes sympathias.

Accusado de parcial o juiz Donovan

O "Manager" de Godoy Faz Declarações Contra o Juiz da Ultima Luta

NOVA YORK, 13 (United Press) — O manager do pugilista Arturo Godoy, Al Weill, pediu á Commissão de Box que não designe como arbitro da peleja que seu pupillo manterá contra o campeão mundial de todos os pesos, Joe Louis, o antigo juiz Donovan, allegando que este "já votou por escripto".

Diz que Donovan já expressou sua opinião em um artigo de revista. Al Weill fez esta petição porque considera quase que Donovan actuará como arbitro, em vista do facto de ter até agora arbitrado as 14 pelejas anteriores do boxeador negro, em Nova York, e uma outra em Cleveland. Al Weill solicitou ainda ao consul geral chileno para que interceda perante a Commissão em nome do pugilista seu patricio.

ESTA' DOENTE ?

Envie nome, idade, sexo e symptomas detalhados á Cx. Postal 4.458 — São Paulo — e receberá gratis uma receita de médico especialista e espirita.

ANTIGRIPAL MARQUES

Prohibiu-lhe o Medico de ter filhos ?

Se não lhe ensinou como evital-os, não recorra ao aborto, que muitas vezes é um crime. LENDO
CONCEPÇAO E METHODOS ANTI-CONCEPCIONAES
Encontrará todos os meios de que se pode utilisar com efficiencia e sem riscos.
Trata-se de um trabalho puramente scientifico, escripto em linguagem accessivel a todos, assignado por dois grandes medicos hespanhoes: professores J. M. Otaola e F. Haro, de Madrid apresentado nas "Jornadas Eugenicas Espanholas"
Traducção, prefacio e commentarios do
PROFESSOR MAURICIO DE MEDEIROS
(da Fac. de Medicina da Universidade do Rio de Janeiro)
E' melhor, mais sabio e honesto saber evitar, quando necessario, a concepção, que provocar "criminosamente" um aborto, que quasi sempre determina gravissimas consequencias
Nas Livrarias, 8$000 — Pelo Correio 9$000
Edit. CALVINO LTDA. RUA S. BENTO, 26 — RIO

UNITED ARTISTS
Uma coisa "loica"! O Gordo e o Magro aprendendo o b-a-bá do amor!

HAL ROACH apresenta
STAN LAUREL · OLIVER HARDY
Dois Palermas em OXFORD
(A CHUMP AT OXFORD)
Compl. Nacional: CINE JORNAL BRASILEIRO N. 114 — D. I. P.
HOJE ODEON

Commercio

MERCADOS

CAMBIO

DOLLAR — 19$770

Abriu hontem, o mercado monetario, com o Banco do Brasil, vendendo a libra a 79$100 e o dollar a 19$770 e comprando a 72$220 e a 19$640, respectivamente.

Operava aquelle banco para repasse a 71$270 por libra e a .. 16$560 por dollar.

O Banco do Brasil, vendia a libra a 82$800 e o dollar a .. .. 20$700 e comprava a 74$700 e a 20$200 no cambio livre especial, respectivamente.

Assim ficou, no primeiro fechamento.

Reabriu, com o Banco do Brasil, vendendo a libra a 79$100 e comprando a 72$020 no cambio livre e a 82$800 e a 74$500 no livre especial, respectivamente.

Aquelle banco operava para repasse a 61$100 sobre Londres.

Quando fechou, o Banco do Brasil, sacava a 79$100 por libra e comprava a 71$830.

O Banco do Brasil, passou a operar para repasse a 60$940 por libra.

O BANCO DO BRASIL AFFIXOU AS SEGUINTES TAXAS PARA O BANCARIO

	Aber.	Fech.
Libra	79$100	79$100
Dollar	19$770	19$770
M. Compensação	6$070	6$070
Peso chileno	$666	$000
Franco	$450	$450
Escudo	$730	$700
Franco Suisso	4$440	4$440
Peso argentino	4$450	4$450
Peso uruguayo	7$500	7$500

Para adquirir as letras de cobertura o Banco do Brasil divulgou as seguintes taxas:

COMPRA OFFICIAL

(Abertura)

	90 dlv.	A vista	Cabo
Dollar	16$460	16$500	18$520
Libra	60$550	61$050	61$130

(Reabertura)

	90 dlv.	A vista	Cabo
Libra	60$380	60$880	60$960

(Fechamento)

	90 dlv.	A vista	Cabo
Libra	60$220	60$720	60$800

COMPRA LIVRE

(Abertura)

	90 dlv.	A vista	Cabo
Dollar	19$500	19$740	19$760
Libra	71$820	72$220	72$300

(Reabertura)

	90 dlv.	A vista	Cabo
Libra	71$620	72$020	72$100

(Fechamento)

	90 dlv.	A vista	Cabo
Libra	71$430	71$830	71$910

LIVRE ESPECIAL

(Fechamento)

	Dollar	Libra
Compra	20$200	72$800
Venda	20$200	74$300

OURO FINO

O Banco do Brasil comprava a gramma de ouro fino na base de 1.000|1.000 em barra ou amoedado ao preço de 24$000.

CAMBIO NO EXTERIOR

Abertura de Londres, sobre Nova York, 4.02,50 a 4.03,50. Fechamento, 4.02,50 a 4.03,50.

Abertura de Nova York, sobre Londres, 3.75,00.

MOEDAS DE OURO

Libra, 175$500; dollar, 36$100; franco, 7$000 e franco suisso, .. 7$000.

TITULOS

Esse mercado esteve, hontem, bastante trabalhado e calmo, com negocios apreciaveis, como se vê em seguida:

VENDAS REALIZADAS HONTEM

Apolices geraes:

12 Diversas Emissões -%, port. 815$; 24 idem, idem 817$; 10 idem, idem 810$; 13 idem, idem 813$; 490 Reajustamento 5%, pt. 836$000.

Municipaes:

25 Emprestimo de 1904, port. 4 idem de 1906 168$; 112 idem de 1914 168$; 110 de 1917 .. .. 167$500; 210 idem de 1931 .. .. 197$500.

Estaduaes:

7 E. Santo 1:000$, 6%, nom. 610$; 50 Minas 200$, 7%, port. 154$; 5 idem, idem 152$; 50 idem 1:000$ 805$; 35 idem, idem 803$; 140 idem, idem 804$; 120 idem, idem 807$; 40 idem 200$, 5% 1934 1.ª serie 146$; 26 idem, idem 146$500; 105 idem 2.ª serie 8% 155$500; 431 idem, idem 156$; 112 idem 3.ª serie 7% ... 155$; 75 idem, idem 156$; 168 Pernambuco 5% 77$; 135 idem, idem 76$500; 20 São Paulo 100$, 5% 104$500; 35 idem, idem ... 194$; 18 idem 8% Uniformizadas 1:040$; 339 idem, idem .. ... 1:038$000.

Acções de Bancos:

11|40 Brasil (por avo) 7$; 73 Funccionarios Publicos 45$000.

Acções de Companhias:

100 São Jeronymo 124$; 107 B. Mineira, novas-port. 320$000.

Debentures:

127 Cia. Manufactura Fluminense 185$; 750 Banco Lar Brasileiro 204$000.

Vendas Judiciaes:

38 Aps. Obras do Porto .. .. 805$; 80 Aps. Reajustamento pt. 836$000.

CAFE'

TYPO 7 — Nominal

O mercado de café funccionou hontem, nominal.

MOVIMENTO ESTATISTICO

Entradas, 3.776. Embarques, .. 1.500. Consumo local, 500. Café bonificação, nada. Stock, ... 409.444 saccas.

Café revertido ao stock, desde 1º de julho, 225.775 saccas.

ASSUCAR

Funccionou hontem, esse mercado sustentado, com as cotações inalteradas e negociações restrictas.

MOVIMENTO ESTATISTICO

Entradas, 300. Saidas, 50. Stock, 91.058 saccos.

COTAÇÕES POR 60 KILOS

Branco crystal, nominal. Demerara, 50$ a 51$000. Mascavinho, não ha e Mascavos, 37$000 a 39$000.

ALGODÃO

Regulou hontem, o mercado de algodão calmo, com os preços inalterados.

MOVIMENTO ESTATISTICO

Entradas, nada. Saidas, 235. Stock, 7.751 fardos.

COTAÇÕES POR 10 KILOS

Seridó: typo 3, 43$500 a 44$500; typo 4, 41$500 a 42$500. Sertões: typo 3, 40$ a 41$; typo 5, 37$ a 37$500. Ceará: typo 3, nominal; typo 5, 36$ a 37$000.

Movimento Maritimo

ESPERADOS

Nova York, "Mauá"	14
Recife, "Cte. Capella"	15
Tutoya, "Ucá"	15
N. York, "Mormacrio"	16
Laguna, "Miranda"	17
Recife, "Taquy"	18

A SAIR

B. Aires, "Brasil"	14
Belém, "D. Pedro I"	14
P. Alegre, "Bandeirante"	14
Recife, "Tambahu"	14
S. Francisco, "Vesper"	14
Antonina, "Capivary"	14
Antonina, "Venus"	15
Belém, "Aratanha"	15
P. Alegre, "Piauhy"	15
Belém, "Itapé"	15
Cadiz, "Cuyabá"	15
Laguna, "Asp. Nascimento"	15
P. Alegre, "Cte. Capella"	16
Cabedello, "Jangadeiro"	16
Iguape, "Itaipava"	16

Serviço Aereo

ESPERADOS

B. Horizonte — Panair	14
Belém — Panair	14
B. Aires — Panair	14
Fortaleza — Condor	15
P. de Caldas — Panair	15

A SAIR

B. Horizonte — Panair	14
P. Alegre — Condor	14
B. Aires — Panair	14
Belém — Condor	14
Roma — Lati.	14

Subsiste a Incognita Sobre os Planos do Estado Maior Italiano

Até Agora, as Operações no Mediterraneo Não Têm Passado de Pequenas Escaramuças e Bombardeios Sem Importancia

ROMA, 13 (U. P.) — Subsiste a incognita sobre os planos de campanha do estado maior italiano, não tendo as forças de terra entrado ainda em acção, nem na metropole e nem nas possessões, com excepção de algumas pequenas escaramuças fronteiriças nas frentes coloniaes, das quaes se tem vagas noticias, pois não são mencionadas nos communicados officiaes.

Por outro lado, se as forças italianas não tomaram ainda a iniciativa nas operações de envergadura tão pouco o fizeram os adversarios, de quem se esperou que emprendessem, immediatamente, vigorosas acções navaes contra as bases italianas, principalmente as do Dodecaneso. A nota de relevo da jornada de hontem, segundo as informações dadas a conhecer no communicado official, foi o afundamento de um cruzador e navio-petroleiro de 10.000 toneladas por um submarino italiano. Registaram-se, além disso, diversas incursões aereas de uma e outra parte.

BOMBARDEADAS PELOS ITALIANOS VARIAS CIDADES DA AFRICA ORIENTAL BRITANNICA

NAIROBI (Africa Oriental Britannica), 13 (U. P.) — Um communicado official diz o seguinte:

"Tres aviões inimigos bombardearam hontem, ás 6,30 horas e tambem á noite, a Moyal britannica. Durante o primeiro ataque arremessaram nove bombas, mas não causaram damnos. Um soldado britannico ficou ligeiramente ferido. No segundo ataque tambem não foram registados estragos dignos de registo.

Tres aviões inimigos bombardearam Wajir hoje ás 6,30. Até agora não foram recebidos detalhes dos damnos. Dois membros das Reaes Forças Aereas ficaram ligeiramente feridos. Um apparelho britannico foi damnificado."

Na noite de terça para quarta-feira ouviu-se em Nairobi o ruido de aviões. O alarma prolongou-se das 22,20 ás 22,30, verificando-se finalmente que tinha sido um rebate falso.

"Em outros sectores do districto da fronteira norte e tambem na zona costeira, nossos apparelhos estiveram hontem bastante activos, em vôos de reconhecimento. Não se verificaram até agora actividades terrestres. A frente esteve tranquilla durante esta manhã."

NENHUM ACTO DE HOSTILIDADE CONTRA CHYPRE

CHYPRE, 13 (Havas) — Até agora nenhum acto de hostilidade á Chypre foi realizado pela Italia.

VARIOS VÔOS BRITANNICOS SOBRE A ABYSSINIA

LONDRES, 13 (Havas) — O Commando das Forças Aereas da Africa do Sul publicou hoje o segundo communicado annunciando que durante o dia de hontem os aviões sul-africanos realizaram missões offensivas e de reconhecimento sobre a Abyssinia Meridional. Todos os apparelhos regressaram ás suas bases.

AS PRIMEIRAS ESCARAMUÇAS NA FRONTEIRA ITALO-BRITANNICA NO EGYPTO

LONDRES, 13 (Havas) — A British Broadcasting Company anuncia que houve escaramuças entre tropas britannicas e italianas no Egypto.

NOMEADO O GENERAL SODDU SUB-CHEFE DO ESTADO MAIOR ITALIANO

ROMA, 13 (United Press) — O Duce nomeou o general Ubaldo Soddu' para a sub-chefia do Estado Maior do Exercito. Como se sabe, o general Soddu' desempenha as funcções de subsecretario da Guerra.

O sr. Mussolini designou tambem o sr. Achille Starage, chefe do Estado Maior da Milicia, para se pôr ás ordens do chefe do Estado Maior do Exercito.

O COMMUNICADO ITALIANO, DE GUERRA

ROMA, 13 (United Press) — O segundo communicado de guerra italiano, emittido hoje, declara:

"O estado maior das forças armadas informa que prosegue o plano projectado, de accordo com o qual a aviação italiana realizou novos bombardeios nas bases navaes e aereas do inimigo.

"O bombardeio de Bizerta e o ataque aereo nocturno a Toulon foram de grande importancia. Em Bizerta, o bombardeio occasionou varios incendios, cujas consequencias foram consideraveis, principalmente no cáes.

"Foram destruidos 9 aviões inimigos que se encontravam no aerodromo local. Todos os aviões italianos regressaram ás suas bases respectivas.

"No Mediterraneo nossos submarinos torpedearam um cruzador e um navio-tanque inimigos este de 10.000 toneladas.

"Em Tobruk, perto da fronteira da Cirenaica, o inimigo atacou por mar e pelo ar, mas foi repellido pelas nossas forças terrestres, navaes e aereas. Em consequencias desse ataque, o cáes local soffreu leves damnos e um pequeno caça-minas foi afundado pelo inimigo.

"Na Africa Oriental Italiana o inimigo atacou os aerodromos de Asmara, Guara, Adigre e Agordat. Os prejuizos não foram de importancia, tendo perecido 10 pessoas, entre italianos e nativos. Segundo informações fidedignas, o numero de aviões inimigos derrubados pelos aviões de caça italianos, durante o ataque de hontem á Cirenaica, attinge a 6.

"Aviões inimigos, provavelmente inglezes, effectuaram ataques nocturnos sobre certas cidades do norte da Italia, que foram bombardeadas. As bombas arremessadas sobre Turim, que é uma cidade aberta, causaram poucos prejuizos e algumas victimas entre a população civil. Mais tarde será dado a conhecer um communicado especial".

A Estréa de Toscanini e sua Orchestra

Durante muitos annos, por toda a parte, principalmente na Europa, criticou-se a mania norte-americana dos "records". Em geral, os cidadãos dos Estados Unidos fossem artistas, industriaes, banqueiros, technicos ou commerciantes, queriam ser, nas suas profissões ou especialidades, os melhores ou os mais famosos do mundo. E' evidente que uma tal preoccupação, tornando-se collectiva, favoreceu o progresso desse grande paiz, em todos os dominios da actividade humana. Os Estados Unidos encontravam-se na linha ascendente de seu gigantesco desenvolvimento, de modo que essa disposição e essa emulação sportivas fizeram verdadeiros milagres e consagraram muitos campeões, embora motivassem uma série enorme de satiras e anecdotas. Os povos de velha civilização vingavam-se das proezas desse novo, invencivel e desabusado competidor...

Ouvindo-se o concerto de hontem, não ha quem não applauda e não justifique a mania americana de fazer "o melhor do mundo" — ou seja a melhor orchestra que se podia organizar, dirigida pelo mais famoso regente contemporaneo. Além desse aspecto, a Orchestra Symphonica da National Broadcasting Company destina-se a tocar para o grande publico — para milhões e milhões de pessoas, que ouvem radio em todos os continentes. Esse immenso publico jámais poderia escutar as obras primas da musica executadas por um conjunto de tal categoria, se não fosse o milagre da industria radiophonica, num paiz como os Estados Unidos.

Essa orchestra não tem ainda tres annos de existencia e já é considerada a melhor do mundo. Não possue a tradição das grandes orchestras européas, como a Philarmonica de Vienna, mas já conquistou um logar que constitue um dos "records" artisticos mais brilhantes da actualidade. E' composta de professores e de notabilidades.

A respeito de Toscanini, não precisamos falar, tão connecidas são sua vida artistica e sua vigorosa personalidade. No Rio elle começou, aos vinte annos, sua carreira de regente, por acaso, substituindo o maestro que adoecera. A carreira de Toscanini está, portanto, ligada sentimentalmente ao publico carioca, que hontem lhe fez uma das maiores manifestações de sympathia e admiração que o Theatro Municipal já registou.

Do concerto de hontem diremos que foi esplendido, não pelo programma, mas pela perfeição com que todos os numeros foram executados. Essa orchestra é realmente maravilhosa. Quasi todos os seus componentes são grandes virtuosi, cujas habilidades se fundem num todo perfeito.

Desde a "ouverture" de "Cenerentola, de Rossini, passando pela 3.ª Symphonia, de Beethoven, todo o programma foi admiravelmente executado. Não houve o menor defeito, o mais leve senão. Tudo perfeito, porque tudo é bem ensaiado e obedece a uma direcção que é um prodigio de controle, de intelligencia, de vivacidade e de força criadora. Da "Heroica", todos os movimentos estiveram notaveis como execução. Destacamos ainda a incomparavel interpretação do Scherzo da "Rainha Maud", de Berlioz. Um verdadeiro encanto, pela absoluta maestria com que todos os effeitos foram empregados. A "Congada", de Mignone, que tão bem representou a musica brasileira, foi excellentemente executada, sorbesaindo a sua riqueza de timbres.

Emfim, triumpho completo a estréa de Toscanini e sua maravilhosa orchestra.

A. B.

O Presidente Roosevelt Conferencia Com a Commissão de Defesa Nacional

Aviões Americanos Para os Alliados — Declarações do Secretario da Agricultura — Profunda Emoção em Genebra Pela Mensagem de Reynaud ao Chefe do Governo dos Estados Unidos

LONDRES, 13 (H.) — A British Broadcasting Corporation annuncia que trinta e nove aviões de bombardeio norte-americanos, encommendados pelos alliados, chegaram ao Canadá e serão remettidos para a Europa, sem demora.

A VICTORIA DO REICH SERIA A RUINA DA AMERICA

WASHINGTON, 13 (H.) — O secretario da Agricultura, sr. Wallace, dirigindo a palavra a estudantes agrarios durante uma reunião, disse:

"Se a Allemanha vencer applicará tenazes economicas ao hemispherio occidental e seus effeitos terão repercursões em todas as granjas e em cada chacara dos Estados Unidos".

O orador accentuou que, caso vença a guerra, o Reich estabelecerá uma cooperação de compras unica para toda a Europa, o que acarretaria a ruina dos agricultores de todo o hemispherio occidental.

A SRA. ROOSEVELT FAVORAVEL AO AUXILIO IMMEDIATO AOS ALLIADOS

WASHINGTON, 13 (H.) — A senhora Franklin Delano Roosevelt declarou hoje á imprensa que é favoravel a um auxilio immediato e total aos alliados em tanks, aviões e canhões.

Rio de Janeiro, Sexta-feira, 14 de Junho de 1940

Diario Carioca

Propriedade da S|A DIARIO CARIOCA

EXPEDIENTE

Directores: Horacio de Carvalho Junior, J. B. Martins Guimarães

Chefe da redacção: Danton Jobim

Telephones — Direcção: 22-3023; Chefe da Redacção e Secretaria: 42-5571; Redacção: 22-1559; Administração e Gerencia: 22-3035; Publicidade: 22-3018; Officinas: 22-0824; Gravura: 22-1785.

Nota — Os commentarios editoriaes deste jornal, sobre assumptos internacionaes, são de responsabilidade de seu director, dr. Horacio de Carvalho Junior.

PUBLICIDADE, 22-3018

ASSIGNATURAS

Para o Brasil:
Anno . . . . 50$000
Semestre . . . 30$000

Para o Exterior:
Anno . . . . 100$000
Semestre . . . 55$000

Venda avulsa: Capital, $200; Interior, $300
Aos domingos, $200.

E' cobrador autorizado o sr. J. T. de Carvalho

CORRESPONDENTE GERAL
Percorre o interior do paiz a serviço desta folha o sr. Romualdo Perrota, nosso correspondente geral.

Representante em Bello Horizonte: OSWALDO MASSOTE

Cinco Predios Destruidos Por Violento Incendio, Em Ramos

Os Bombeiros Lutaram Bravamente Para Impedir a Propagação das Chammas

Scenas de Panico — Enormes os Prejuizos — A Acção da Policia e dos Soldados do Fogo

Violento incendio irrompeu, ás primeiras horas da noite de hontem, á rua Uranos n. 1.055, onde se acha installada "A Suburbana", casa de moveis, da firma Figg e Alves. Em poucos minutos as chammas envolveram todo o predio, ameaçando propagar-se por todo o quarteirão.

OS BOMBEIROS

Immediatamente foram solicitados os serviços dos valorosos soldados do fogo, tendo comparecido ao local dois soccorros: um do Posto do Meyer e outro de Ramos, commandados pelo capitão Sylvio Mazionet, funccionando como chefe de manobras dagua, o tenente Rogerio.

OUTROS PREDIOS ATTINGIDOS

Mão grado a acção energica dos soldados do fogo, as chammas propagaram-se rapidamente aos predios numero 1.047, 1.049, 1.051 e ao 1.045, que se encontram ainda em construcção.

PANICO

Dada a rapidez com que se alastrava o incendio, houve verdadeiro panico entre os moradores do quarteirão. Diversas familias chegaram a carregar os seus moveis para a rua.

DOMINADO

Após ingente trabalho para circumscrever o incendio aos cinco predios attingidos, que são de propriedade do sr. Amador Gomes de Almeida, os bombeiros conseguiram dominal-o inteiramente.

Ainda os bombeiros, ajudados por diversos populares, e pelo proprietario Sofichez Figg, conseguiram retirar grande parte dos moveis da "A Suburbana".

A POLICIA

Scientificado do occorrido, esteve no local o commissario Solon Ribeiro, de serviço na delegacia do 20º districto policial, que tomou todas as providencias que se faziam mister.

DETIDO

O commissario Solon, deteve para prestar declarações, o sr. Sofichez Figg, socio-chefe da "A Suburbana", onde teve origem o sinistro.

OS PREJUIZOS

O detido declarou que os seus prejuizos ascendem a 150 contos, achando-se segurada a casa em apenas 90 contos.

No numero 1.049, attingido pelas chammas, achava-se installado o açougue de Andyr Gomes de Almeida, proprietario dos predios; no 1.051, a barbearia de Albano Alves de Figueiredo.

AUXILIADO PELO POVO

O predio n. 1053, totalmente destruido, era occupado pelo armarinho de propriedade de Antonio Santos Maciel. Antes que as chammas envolvessem todo o predio, diversos populares ajudados por guardas municipaes, retiraram grande parte das mercadorias, salvando o seu proprietario de um prejuizo total, visto o seu armarinho não se achar no seguro.

PERICIA

O commissario Solon, solicitou o comparecimento no local dos peritos da D. G. I.

Violenta Explosão Provoca Panico Entre Os Doentes do Hospital São Francisco de Assis

Destruida Pelas Chammas a Lavandaria do Hospital

Dois flagrantes dos bombeiros em acção

Um incendio manifestou-se hontem, á tarde, na rua Carmo Netto, no predio que fica nos fundos do Hospital de S. Francisco de Assis, e que serve de lavanderia do referido estabelecimento hospitalar.

O sinistro, que irrompeu com grande violencia, teria assumido proporções mais alarmantes, não fosse a intervenção immediata dos bombeiros. Mesmo assim, o fogo destruiu totalmente a lavanderia e, por vezes, ameaçou attingir os predios circumvizinhos, criando uma situação de panico para os doentes do Hospital, que abandonavam os leitos, apavorados, e para os moradores da vizinhança, que iam deixando seus lares e salvando seus haveres.

Apesar de tudo, felizmente, não houve victimas pessoaes.

UMA EXPLOSAO

Cerca das 14 horas, as pessoas que se encontravam no Hospital São Francisco de Assis e na rua Carmo Netto tiveram sua attenção despertada por uma tremenda explosão. O facto, como era natural, attraiu uma verdadeira multidão de curiosos, que procuravam inteirar-se do succedido.

Poucos minutos depois, todos os olhares convergiam para a casa em que funccionava a lavanderia do Hospital de São Franisco de Assis, de cujo telhado se desprendiam grossos rolos de fumo.

OS BOMBEIROS NO LOCAL

Emquanto o povo corria de um lado para o outro, com o objectivo de melhor assistir o impressionante espectaculo, alguem solicitou os soccorros dos bombeiros. Os denodados soldados do fogo não tardaram. Poucos minutos depois ali compareciam sob o commando do tenente Oscar Soares, tendo como encarregado das manobras dagua o aspirante Mario Monteiro e como director de serviço o capitão Narciso.

Estendidas as mangueiras, e postas as machinas a funccionar, a agua jorrou com abundancia, iniciando-se o combate ás chammas. A luta foi, effectivamente, titanica, onde se destacaram a coragem e a efficiencia da briosa corporação da Praça da Republica.

Ao fim de algumas horas de trabalho exhaustivo, as chammas foram dominadas, restando, apenas, do velho edificio, as paredes.

A ORIGEM DO FOGO

Na occasião em que se verificou a explosão, encontravam-se varias pessoas trabalhando na lavanderia. O fogo, segundo está apurado, iniciou perto da caldeira, em consequencia da grande quantidade de oleo que se desprendeu do massarico. Esse oleo imflammou-se, indo communicar-se com a caldeira, occasionando a explosão. Felizmente, todas as pessoas que se encontravam no interior da lavanderia tiveram tempo necessario de abandonar o recinto, sem que soffressem nenhum assidente.

COMPARECE A POLICIA

Esteve, tambem, no local do sinistro, a policia do 13.º districto, representada na pessoa do commissario Vicente Martins, que tomou as providencias de sua alçada.

A CIDADE

A Ligação Entre as Praças Paris e 15 de Novembro

Nunca mais se falou no prolongamento da Avenida Beira Mar até a Praça 15 de novembro. A ligação entre esta e a Praça Paris será altamente vantajosa para o trafego urbano. Nas condições actuaes o transito entre os dois logradouros publicos acima referidos não se processa com facilidade.

A circulação se faz ora pela rua Santa Luzia, ora pela Esplanada do Castello, ora pela Avenida Rio Branco-Rua da Assembléa. E' facil de verificar que taes arterias não permittem maior liberdade de movimento.

Tudo isso evidencia a necessidade de ser realizada a ligação, pela orla da bahia, entre os dois pontos centraes da capital. Além dos resultados praticos mencionados, tal iniciativa viria favorecer a esthetica da metropole.

A Avenida a ser construida, passando por uma das zonas mais bellas da cidade, porá em destaque alguns dos aspectos mais encantadores do Rio.

Estamos certos de que os poderes competentes examinarão o caso de que hoje nos occupamos com o devido interesse e sympathia. O projecto das obras já está elaborado, de accordo com o plano urbanistico da metropole.. Resta apenas saber se o erario municipal permitte, actualmente, arcar com as despesas. Se isso for possivel, no momento, pode-se esperar para breve o inicio dos trabalhos da grande arteria, pois, a administração municipal, sempre vigilante e operosa, procura por todos os meios ao seu alcance servir ao povo carioca.

DIVERSAS OCCORRENCIAS POLICIAES

Enlouqueceu Subitamente e Mordeu o Irmão — Tentou Estrangular o Filhinho recem-nascido — Atropelou e Conduziu a Sua Victima ao Hospital — Assaltada Pelos Ladrões — Tentou Suicidar-se — Outras Notas

Accommettida de um accesso de loucura em sua residencia á rua General Severiano n. 207, Amelia Granja Affonso investiu contra seu irmão Manoel Granja Affonso, dando-lhe varias dentadas.

A victima foi soccorrida pela Assistencia Municipal.

* * *

A policia do 24º districto encontra-se empenhada em diligencias no sentido de apurar um caso bastante grave. Trata-se, segundo a denuncia do investigador 255, da Secção de Politica e Social, João Francisco Santos, de uma tentativa de morte levada a effeito contra uma criança recem-nascida, pelo seu proprio pae.

Em sua denuncia ás autoridades districtaes, o alludido investigador declarou que a parteira Clelia Garrido havia ido prestar seus serviços profissionaes em casa de uma senhora e quando nascera a criança, seu pae quiz matal-a estrangulando-a. O mesmo só não levou a effeito o seu gesto sinistro, devido á intervenção da parteira que se promptificou a tomar conta da criança, levando-a para casa de d. Julia Hood, á rua Capituba, 46, em Vicente de Carvalho.

* * *

Na rua Voluntarios da Patria, em frente ao n. 86, foi hontem atropelada pelo auto particular n. 26.108, de propriedade do sr. Manoel da Silva Gonçalves, o qual era dirigido por seu filho Edno da Silva Gonçalves, a menina Maria Natividade, de 7 annos de edade, filha de Maria de Lourdes Natividade, residente áquella rua.

Verificado o desastre, o motorista parou o carro e, recolhendo a victima, que recebeu contusões e escoriações generalizadas, conduziu-a ao Hospital Miguel Couto, apresentando-se, depois, á policia do 3º districto.

* * *

Os ladrões assaltaram na madrugada de hontem a Fundição Aurea, situada no predio n. 997, da rua Bella de São João e de propriedade do sr. Alvaro Machado Lemos.

Os amigos do alheio conseguiram penetrar no interior da casa pelos fundos, depois de haverem quebrado o vidro de uma janella. Agindo á vontade, os larapios conseguiram carregar [illegible] de tres contos em solda e ferramentas.

O caso foi levado ao conhecimento da policia do 16º districto, tendo o commissario Pinheiro tomado as providencias de sua alçada, inclusive a pericia.

* * *

Por desgostos intimos tentou contra a vida, hontem, á noite, ingerindo uma substancia toxica, a domestica Maria Mercedes Leite, de 20 annos, brasileira, solteira, moradora á travessa Martins n. 23.

Depois de medicada, a tresloucada moça deixou o Posto Central da Assistencia rumo á sua residencia.

* * *

Foi colhido por auto no largo da Carioca, hontem, á noite, Henrique Kobel, de 48 annos, solteiro, brasileiro, funccionario do Cáes do Porto e morador á rua Copacabana numero 702.

A victima, que soffreu fractura da tibia esquerda, depois de medicada no Posto de Assistencia, retirou-se.

* * *

Apresentando fractura do frontal e ferimento na perna esquerda, foi medicado hontem, á noite, no Posto Central de Assistencia e internado no H. P. S., o menor Antonio, filho de Manoel Augusto, de 13 annos, portuguez, residente á rua Itapiru' n. 8, casa 5, que fôra atropelado por auto na rua Salvador de Sá.

* * *

O motorista Antonio Tavares, preto, de 33 annos, casado, morador á rua do Bispo, n. 117, quando tentava atravessar hontem, á noite, á rua da Carioca, foi atropelado por auto, soffrendo fractura do craneo.

A victima foi medicada no Posto Central de Assistencia e internada, em seguida, no H. P. S.

Grande Derrame de Cheques falsos de Cigarros

INNUMEROS VAREGISTAS LESADOS COM A NOVA MODALIDADE DE FALSIFICAÇÃO — A POLICIA DESENVOLVE INTENSA ACTIVIDADE NO SENTIDO DE CAPTURAR O GRUPO DE CRIMINOSOS

Os varegistas de cigarro estão alarmados em face do grande derrame de cheques falsos de marca de cigarros, lançados na praça desta capital, por um grupo de malandros. Essa nova e original modalidade de falsificação acaba de ser descoberta por algumas dezenas de commerciantes, no momento em que foram trocar, na filial da Fabrica de Cigarros Florida S|A, os cheques descontados nos balcões dos seus estabelecimentos.

COMO AGEM OS MALANDROS

Muito embora se trate de uma modalidade de crime recentemente criada, já se conhece o processo empregado pelos delinquentes. Os falsificadores fabricam cheques de 100$ a 1:000$000 e aguardam á distribuição commum dos cigarros pertencentes aquella fabrica. Tão depressa o produto seja lançado no mercado, isto é, distribuidos pelos "bars" e botequins da cidade, os espertalhões ali comparecem adquirindo alguns maços. Abrem-nos, sorrateiramente, e, fingindo surpresa, mostram ao varegista o cheque que encontraram no mesmo. Depois, recebem o "cobre" e desapparecem...

A POLICIA EM ACÇÃO

A policia desenvolve intensa actividade no sentido de deter os falsificadores. Varias providencias já foram tomadas e é quasi certo que o grupo de criminosos não tarde em cair nas mãos das autoridades.

Entre os lesados está o senhor Antonio José Loureiro, empregado de um varejo na estação de Pedro II, o qual pagou um cheque falso de 100$000.

Tropas Para o Alaska

IRÃO DEFENDER AS BASES AÉREAS AMERICANAS

WASHINGTON, 13 (United Press) — O secretario da Guerrar, sr. Harry Woodring, informou que em breve se enviaria para o Alaska forças de infantaria e de artilharia de campo afim de defender as bases aéreas do exercito, existentes nessa região.

Uma Opinião do Coronel Lindbergh

WASHINGTON, 13 (Havas)— O coronel Lindbergh acha que os Estados Unidos, por emquanto, não poderiam ser invadidos.

Essa opinião — ao que se assegura — foi manifestada em recente reunião dos membros do Senado em que foi discutida a opportunidade de ser proferida nova allocução ao povo pelo famoso aviador.

Segundo um dos congressistas, o coronel Lindbergh, depois de haver passado cerca de seis mezes na Groenlandia, chegara á conclusão de que não poderia ser estabelecida base aérea nessa região.

Para Lindbergh, os invasores teriam que estabelecer bases no sul do continente, bem como officinas de reparações e usinas, o que não seria permittido.

Cacáo e Mamona Para os Estados Unidos

BAHIA, 13 (A. N.) — No cargueiro Yankee "Mormaclarck" que chegou a este porto destinando-se a Nova York, Baltimore e Philadelphia, serão embarcados para essas cidades 4.000 saccos de cacau, 8.500 de mamona e 200 volumes de generos diversos.

CASO DOLOROSO

COM UM MENOR, CÉGO, EM CONSEQUENCIA DA PRECIPITAÇÃO DE UM POLICIAL

Devem Ser Tomadas Providencias, Para Que o Caso Não Se Repita

A Policia Municipal tem prestado relevantes serviços á ordem publica e evitado que a população soffra os ataques dos máos elementos que ainda, infelizmente, se misturam com os homens de bem.

Dos serviços prestados por essa milicia quasi nada se póde censurar, se não fôra a attitude de alguns dos seus componentes que, ao que parece, propositadamente, procuram leval-a ao descredito.

Quantas vezes, ao se relembrar os feitos da reacção contra o "putsch" de 10 de maio, encontra-se, em opposição, a cegueira de que foi victima um cidadão em um conflicto na rua da Lapa.

* * *

Ha dias, um facto identico se reproduziu e que foi noticiado de modo bem diverso pelas informações que foram fornecidas á reportagem.

A policia tinha noticia que em um terreno baldio localizado na rua Maxwell uma malta se reunia e se entregava á jogatina.

Foram tomadas providencias e todos os policiaes foram prevenidos e receberam ordens para reprimir a infracção.

Ha dias, o menor Moacyr da Silveira Avilla, de 16 annos, operario da Fabrica Confiança e residente á rua D. Maria n. 25, voltava de um passeio e passava proximo ao terreno visado pelas autoridades.

O menor Moacyr, que está em estado grave e ameaçado pela cegueira

Neste momento, os vigilantes municipaes 213, Raul José de Azevedo e 285, José Mathias Teixeira, procuravam localizar a reunião dos malandros, que por acaso ali não se encontravam.

DISPAROS E O MENOR E' GRAVEMENTE FERIDO

Antes de entrar no terreno, o primeiro destes policiaes tirou o capacete, sacou da arma e fez varios disparos.

Assustado, o menor Moacyr correu. Um dos tiros attingiu-lhe a cabeça. Atordoado, quasi sem enxergar, o menor procurou fugir.

O referido policial correu para elle e entrou a aggredil-o.

Verificando, porém, o seu ferimento, os dois se separaram. O 213 declarou aos populares que iria chamar a Assistencia.

Um dos populares, testemunha da covarde attitude, entrou a perseguil-o até chegar á rua Alegre, onde o policial encontrou outro collega e pediu para elle conter seus perseguidores, o que foi feito com successo.

Soccorrida a victima, foi fornecida á imprensa a informação de que havia sido ferido um vagabundo, que se entregava ao jogo, e que o autor do ferimento fôra um seu companheiro.

O MENOR PERDEU UM OLHO E ESTA' AMEAÇADO DE FICAR CEGO

O disparo attingiu Moacyr em um dos olhos, inutilizando-o e ameaçando prejudicar o outro, além da gravidade do seu estado no H. P. S.

* * *

Ha na delegacia do 18.º districto um inquerito aberto para apurar o caso.

Até agora, as versões têm sido contrarias á verdade do facto.

Hontem, porém, o dr. Alad'o do Amaral, apurando que as syndicancias estavam sendo deturpadas, exigiu que seus auxiliares procedessem de modo a que a verdade surgisse de accordo com o succedido.

Aliás, o sr. Benjamin da Silveira Avilla, pae do menino, victima da aggressão, tem a relação dos nomes das pessoas que assistiram todos os pormenores do caso.

As responsabilidades devem ser apuradas, minuciosamente, para que o culpado seja punido porque, mesmo se tratando por acaso de malandros e jogadores, o policial não deveria disparar sua arma, a priori, sem procurar, primeiramente, effectuar as prisões usando meios suasorios.

O Sr. Cordell Hull Condemna o Bombardeio ás Cidades Abertas

Cordell Hull

WASHINGTON, 13 (Havas)— Durante uma entrevista collectiva á imprensa, o sr. Hull condemnou novamente o bombardeio aéreo das populações civis citando exemplos occorridos hontem em Tchungking quando centenas de aviões de bombardeio japonezes metralharam sem discriminação a capital da China, matando varias pessoas. Durante esses bombardeios, segundo accentuou, foi damnificada a missão norte-americana ali situada.

De outro lado, o secretario de Estado declarou que as medidas extraordinarias tomadas em pról da defesa nacional não violavam o principio ou a letra dos tratados commerciaes bilateraes.

— SOU UM COVARDE ! Salvei a vida de centenas de mulheres mas não tenho forças para salvar a minha propria !

ANNABELLA e LOUIS JOUVET

HOTEL DO NORTE "HOTEL DU NORD"

(IMPROPRIO ATE 18 ANOS)

NO PROGRAMA: Complemento Nacional

SEGUNDA FEIRA BROADWAY